

# İSTANBUL TURİZM İSTATİSTİKLERİ RAPORU

HAZİRAN 2017

## GİRİŞ

İstanbul Turizm İstatistikleri Raporu, İstanbul'daki sınır giriş kapıları olan Atatürk Havalimanı, Sabiha Gökçen Havalimanı, Haydarpaşa Limanı, Pendik Limanı, Tuzla Limanı, Zeytinburnu Limanı, Ambarlı Limanı ve Karaköy Limanı'ndan alınan yabancı uyruklu ziyaretçilerin giriş verileriyle oluşturulmaktadır. Ayrıca raporumuzda, Müdürlüğümüzdeki kayıtlar esas alınarak, Turizm İşletme ve Yatırım Belgeli Tesislerle ilgili veriler güncel olarak yer almaktadır.

İncelemekte olduğunuz İstanbul Turizm İstatistikleri Raporu, 2017 yılı ocak - haziran aylarını kapsayan verilerin, önceki yıllarla karşılaştırmalı, aylık ve yıllık bazda çeşitli değerlendirmeleriyle oluşturulmuştur.

Kültür ve Turizm İl Müdürlüğümüzce hazırlanarak aylık olarak yayınlanan bu rapor, turizm sektöründe yer alan kurum, kuruluş, sivil toplum örgütleri, üniversiteler vb. tüm ilgililerin kullanımına sunulmak üzere web sitemizde yayınlanmaktadır.

İstanbul Kültür ve Turizm İl Müdürlüğü  
Strateji Geliştirme Şube tarafından hazırlanmaktadır.

Veri Hazırlama ve Değerlendirme: Abdurrahman ÇELİK / İstatistikçi

## İÇİNDEKİLER

İSTANBUL'A GELEN YABANCI ZİYARETÇİ SAYILARI .....	4
SON BEŞ YIL OCAK-ŞUBAT AYI GELEN YABANCI SAYILARI .....	4
2000-2016 YILLARI İSTANBUL'A GELEN YABANCI SAYILARI .....	5
2015-2017 YILLARI AYLIK GELEN ZİYARETÇİ GRAFİĞİ.....	5
GELİŞ YOLLARINA GÖRE GELEN YABANCI ZİYARETÇİ SAYILARI .....	6
MİLLİYETLERİNE GÖRE İSTANBUL'A GELEN YABANCILAR.....	7
İSTANBUL'A GELEN YABANCILAR TÜM MİLLİYETLER 2016/2017 .....	8
2005, 2011 ve 2017 YILLARI OCAK AYINDA GELEN İLK 10 ÜLKE SIRALAMASI .....	10
ARAP ÜLKELERİ SON ÜÇ YIL GELEN ZİYARETÇİ .....	11
İSTANBUL'DAKİ ACENTALAR .....	12
KÜLTÜR VE TURİZM BAKANLIĞI "İŞLETME BELGELİ" KONAKLAMA TESİSLERİ.....	13
KÜLTÜR VE TURİZM BAKANLIĞI "YATIRIM BELGELİ" KONAKLAMA TESİSLERİ.....	13
YEME-İÇME VE EĞLENCE TESİSLERİ.....	14

## İSTANBUL'A GELEN YABANCI ZİYARETÇİ SAYILARI

	TÜRKİYE		İSTANBUL		2016'ya Göre Değişim Oranı (Aylık)	2016'ya Göre Değişim Oranı (Kümülatif)
	2016	2017	2016	2017		
<b>OCAK</b>	1.170.333	<b>1.055.474</b>	692.172	<b>559.372</b>	-19,2	-19,2
<b>ŞUBAT</b>	1.240.633	<b>1.159.833</b>	674.465	<b>590.175</b>	-12,5	-15,9
<b>MART</b>	1.652.511	<b>1.587.007</b>	783.164	<b>742.479</b>	-5,2	-12,0
<b>NİSAN</b>	1.753.045	<b>2.070.322</b>	715.161	<b>835.614</b>	<b>16,8</b>	-4,8
<b>MAYIS</b>	2.485.411	<b>2.889.873</b>	869.446	<b>830.019</b>	-4,5	-4,7
<b>HAZİRAN</b>	2.438.493	<b>3.489.940</b>	707.050	<b>827.494</b>	<b>17,0</b>	-1,3
	10.740.226	<b>12.249.316</b>	4.441.458	<b>4.385.153</b>		

Atatürk ve Sabiha Gökçen Havalimanları ile Haydarpaşa, Pendik, Tuzla, Zeytinburnu, Ambarlı ve Karaköy limanlarından alınan verilere göre; 2017 yılı ocak-haziran aylarında İstanbul'a gelen yabancı sayısını geçen yıl ile karşılaştığımızda, %1 oranında bir azalma olduğunu görmekteyiz.

2017 haziran ayında, geçen yılın aynı ayına göre gelen yabancı sayısı %17 artmıştır.

### SON BEŞ YIL OCAK-HAZİRAN AYI GELEN YABANCI SAYILARI

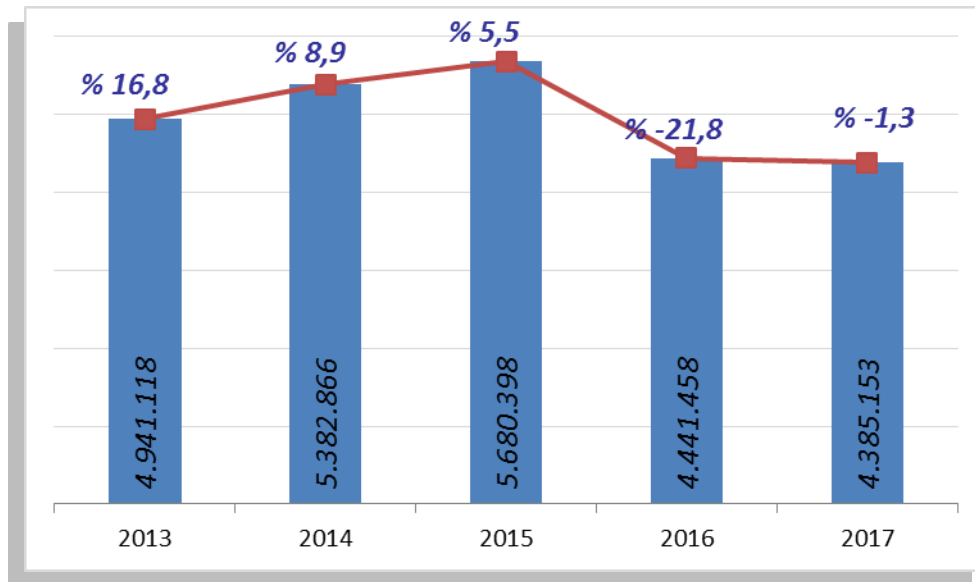

Ocak-Haziran aylarında gelen ziyaretçi sayılarını son beş yıl olarak değerlendirdiğimizde, bu yıl, bir önceki yıla göre şehrimize daha fazla yabancı ziyaretçi gelmiş olduğunu görmekteyiz.

## 2000-2016 YILLARI İSTANBUL'A GELEN YABANCI SAYILARI

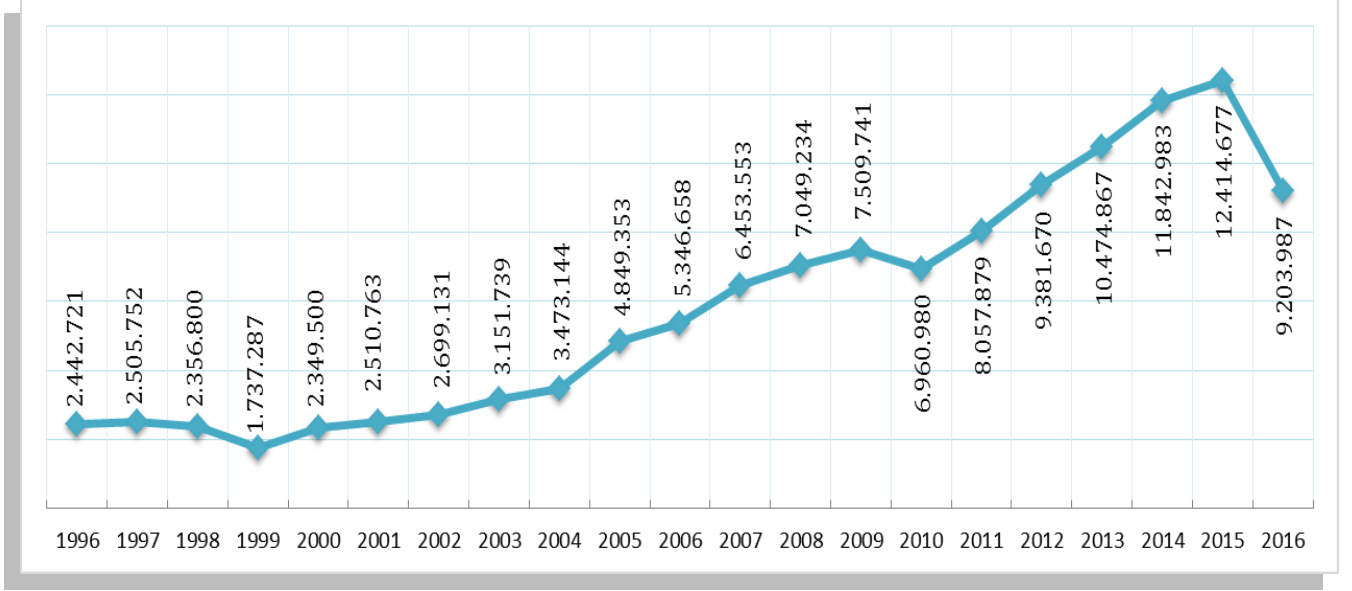

## 2015-2017 YILLARI AYLIK GELEN ZİYARETÇİ GRAFİĞİ

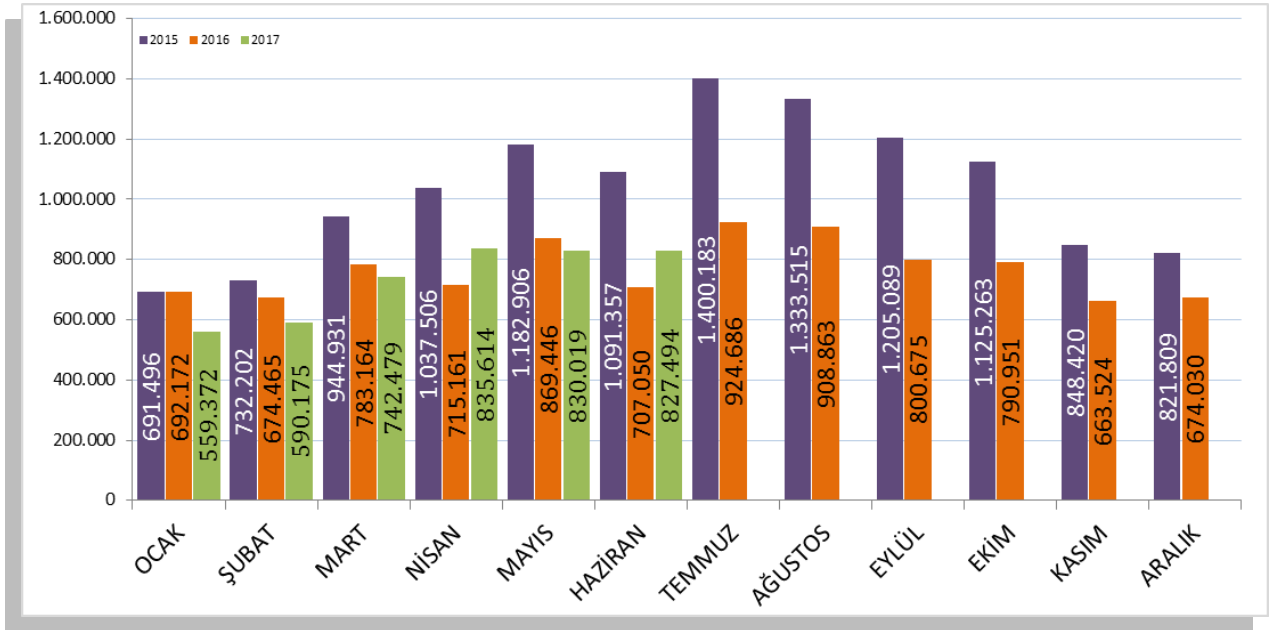

## GELİŞ YOLLARINA GÖRE GELEN YABANCI ZİYARETÇİ SAYILARI

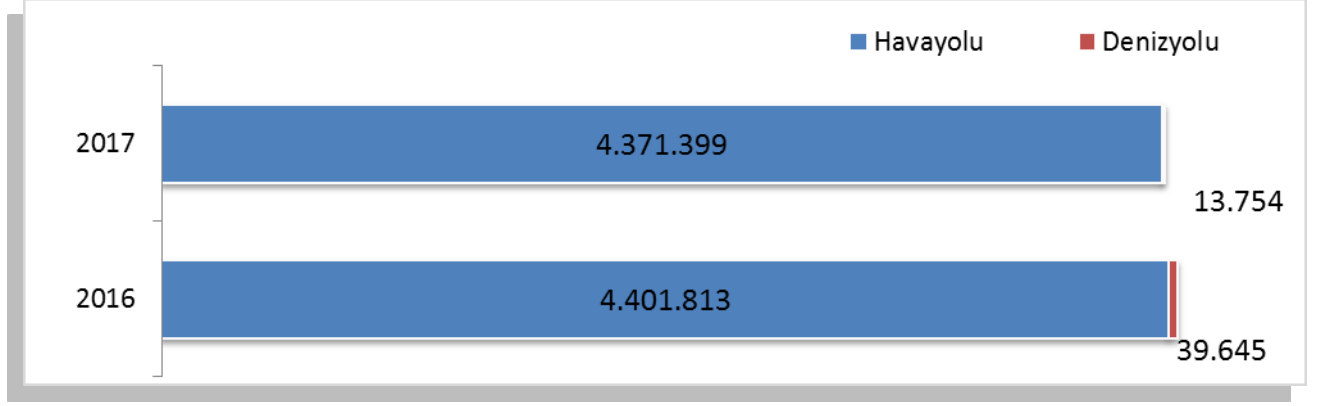

Geçen yılın ocak-haziran aylarına göre havayolu ile geliş %0,7, denizyolu ile geliş %65,3 azalmıştır.

2017	Atatürk Havalimanı	Sabiha Gökçen Havalimanı	H.paşa Limanı	Karaköy Limanı	Karaköy Transit	Pendik + Tuzla Limanı	Zeytinburnu + Ambarlı Limanı	Toplam
Ocak	447.826	109.430	195	11	0	1.073	837	559.372
Şubat	471.059	117.330	230	0	0	819	737	590.175
Mart	595.484	144.716	246	26	0	934	1.073	742.479
Nisan	659.687	173.539	240	0	0	1.117	1.031	835.614
Mayıs	664.518	163.017	277	0	0	1.183	1.024	830.019
Haziran	641.623	183.170	424	320	0	1.132	825	827.494
<b>Toplam</b>	<b>3.480.197</b>	<b>891.202</b>	<b>1.612</b>	<b>357</b>	<b>0</b>	<b>6.258</b>	<b>5.527</b>	<b>4.385.153</b>

2017 yılı ocak-haziran aylarında 4.385.153 yabancı ziyaretçi gelmiş olup, Karaköy limanına gelen günübirlik ziyaretçi bulunamamaktadır.

Havayolu ile gelen yabancıların %20'si Sabiha Gökçen Havalimanını kullanmışlardır.

## MİLLİYETLERİNE GÖRE İSTANBUL'A GELEN YABANCILAR

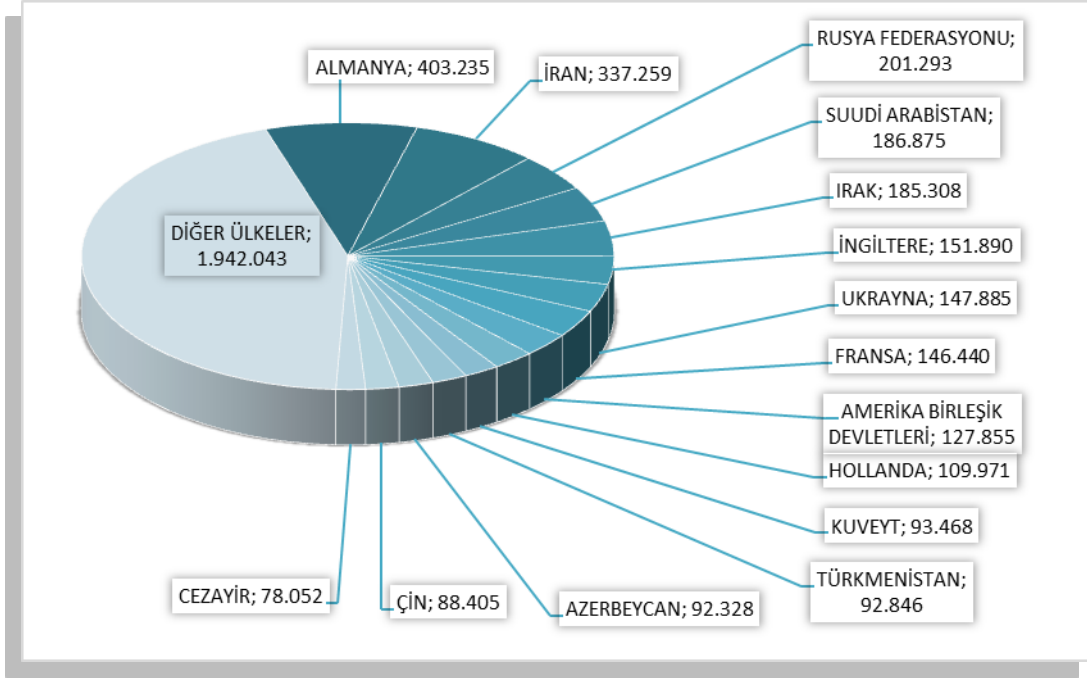

2017 yılının ilk yarısında İstanbul'a gelen yabancıların toplamdaki yüzdeleri şöyle:  
 Almanlar:%9.2, İranlılar:%7.7, Ruslar:%4.6, Suudi Arabistanlılar:%4.3, Iraklılar:%4.2, İngilizler:%3.5, Ukraynalılar:%3.4, Fransızlar:%3.3, Amerikalılar:%2.9, Hollandalılar:%2.5, Kuveytliler:%2.1, Türkmenler:%2.1, Azerbeycanlılar:%2.1, Çinliler:%2.0, Cezayirliler:%1.8, Diğer ülkeler: 44,3

Aynı Grafiğin 2016 yılı ocak-haziran ayları toplamı ise şu şekildeydi:

## MİLLİYETLERİNE GÖRE İSTANBUL'A GELEN YABANCILAR

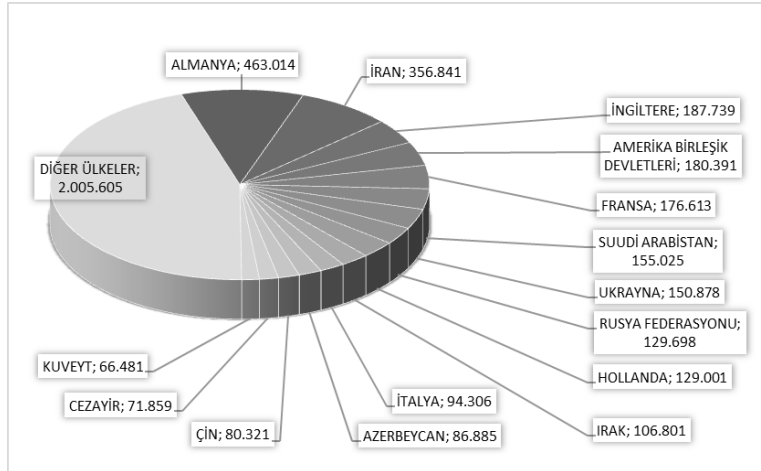

Almanlar:%10.4, İranlılar:%8.0, İngilizler:%4.2, Amerikalılar:%4.1, Fransızlar:%4.0, Suudi Arabistanlılar:%3.5, Ukraynalılar:%3.4, Ruslar:%2.9, Hollandalılar:%2.9, Iraklılar:%2.4, İtalyanlar:%2.1, Azerbeycanlılar:%2.0, Çinliler:%1.8, Cezayirliler:%1.6, Kuveytliler:%1.5, Diğer ülkeler: 45,2

## İSTANBUL'A GELEN YABANCILAR TÜM MİLLİYETLER 2016/2017

S. No	ÜLKE İSMİ	2017 Gelen	2016 Gelen	Değişim %	S. No	ÜLKE İSMİ	2017 Gelen	2016 Gelen	Değişim %
1	ALMANYA	403.235	463.014	-12,9	56	KATAR	17.082	13.899	22,9
2	İRAN	337.259	356.841	-5,5	57	BREZİLYA	16.720	15.916	5,1
3	RUSYA FEDERASYONU	201.293	129.698	55,2	58	JAPONYA	16.709	21.776	-23,3
4	SUUDİ ARABİSTAN	186.875	155.025	20,5	59	BOSNA HERSEK	16.459	16.175	1,8
5	IRAK	185.308	106.801	73,5	60	FİLİPİNLER	14.913	16.147	-7,6
6	İNGİLTERE	151.890	187.739	-19,1	61	AFGANİSTAN	14.485	17.948	-19,3
7	UKRAYNA	147.885	150.878	-2,0	62	HAYMATLOS	13.928	11.510	21,0
8	FRANSA	146.440	176.613	-17,1	63	BEYAZ RUSYA	13.541	12.536	8,0
9	ABD	127.855	180.391	-29,1	64	FİNLANDIYA	12.788	18.080	-29,3
10	HOLLANDA	109.971	129.001	-14,8	65	GÜNEY AFRİKA	12.192	12.473	-2,3
11	KUVEYT	93.468	66.481	40,6	66	TACİKİSTAN	11.782	10.461	12,6
12	TÜRKMENİSTAN	92.846	65.803	41,1	67	MACARİSTAN	11.755	16.155	-27,2
13	AZERBEYCAN	92.328	86.885	6,3	68	ÇEK CUMHURİYETİ	11.456	16.226	-29,4
14	ÇİN	88.405	80.321	10,1	69	MAKEDONYA	11.355	12.262	-7,4
15	CEZAYİR	78.052	71.859	8,6	70	NİJERYA	11.337	11.954	-5,2
16	ÖZBEKİSTAN	75.075	53.302	40,8	71	YEMEN	11.058	8.930	23,8
17	İTALYA	70.101	94.306	-25,7	72	İRLANDA	10.449	13.928	-25,0
18	KAZAKİSTAN	67.035	48.522	38,2	73	TAYLAND	9.190	4.971	84,9
19	LÜBNAN	63.782	60.843	4,8	74	KOLOMBİYA	9.022	7.153	26,1
20	İSVEÇ	63.064	65.152	-3,2	75	LİTVANYA	8.888	10.638	-16,5
21	ÜRDÜN	61.073	51.923	17,6	76	FİLİSTİN	8.300	5.476	51,6
22	AVUSTURYA	54.862	60.836	-9,8	77	ERMENİSTAN	7.938	6.996	13,5
23	İSRAİL	54.757	43.972	24,5	78	PORTAKİZ	7.521	10.805	-30,4
24	BELÇİKA	54.706	57.213	-4,4	79	HIRVATİSTAN	6.912	7.907	-12,6
25	GÜNEY KORE	50.228	58.058	-13,5	80	SLOVAKYA	6.827	7.706	-11,4
26	KIRGIZİSTAN	46.594	41.835	11,4	81	UMMAN	6.202	5.808	6,8
27	TUNUS	46.583	49.415	-5,7	82	MOĞOLİSTAN	6.057	5.450	11,1
28	KKTC	43.809	47.890	-8,5	83	SLOVENYA	5.908	7.109	-16,9
29	ENDENOZYA	42.884	22.502	90,6	84	MEKSİKA	5.578	6.887	-19,0
30	İSVİÇRE	42.352	51.068	-17,1	85	ESTONYA	5.523	7.713	-28,4
31	SURİYE	41.713	49.042	-14,9	86	LETONYA	5.323	6.591	-19,2
32	MISIR	40.942	44.486	-8,0	87	KARADAĞ	4.754	5.357	-11,3
33	ROMANYA	40.418	45.837	-11,8	88	SUDAN	4.721	4.871	-3,1
34	FAS	38.707	38.103	1,6	89	SİNGAPUR	4.641	6.836	-32,1
35	LİBYA	36.924	31.807	16,1	90	BANGLADEŞ	4.106	4.811	-14,7
36	BULGARİSTAN	35.351	39.794	-11,2	91	YENİ ZELENDA	3.425	5.255	-34,8
37	İSPANYA	34.885	44.724	-22,0	92	ŞİLİ	3.321	4.462	-25,6
38	DANİMARKA	34.151	40.256	-15,2	93	KONGO DEMOK. CUM.	2.805	2.656	5,6
39	YUNANİSTAN	34.020	48.129	-29,3	94	ETİYOPYA	2.574	2.218	16,1
40	GÜRCİSTAN	29.832	31.125	-4,2	95	SENEGAL	2.573	2.788	-7,7
41	HİNDİSTAN	28.762	38.675	-25,6	96	HONKONG	2.564	3.696	-30,6
42	KANADA	28.725	38.385	-25,2	97	KAMERUN	2.450	2.515	-2,6
43	TAYVAN	26.201	26.843	-2,4	98	KIBRIS RUM KESİMİ	2.283	2.458	-7,1
44	KOSOVA	25.556	25.271	1,1	99	VENEZUELLA	2.273	1.719	32,2
45	BAHREYN	23.764	18.018	31,9	100	NEPAL	2.158	1.780	21,2
46	PAKİSTAN	23.364	21.694	7,7	101	BİR. MİLLETLER ÖRG.	2.026	2.666	-24,0
47	MALAZYA	21.612	26.222	-17,6	102	EKVATOR	1.922	1.462	31,5
48	AVUSTRALYA	20.287	30.859	-34,3	103	KENYA	1.912	2.687	-28,8
49	NORVEÇ	19.461	18.951	2,7	104	PERU	1.674	1.849	-9,5
50	MOLDOVA CUM.	18.864	18.531	1,8	105	GANA	1.670	1.556	7,3
51	ARJANTİN	18.827	34.348	-45,2	106	SOMALİ	1.614	1.455	10,9
52	ARNAVUTLUK	18.448	17.926	2,9	107	MALTA	1.587	2.321	-31,6
53	BİRLEŞİK ARAP EMİR.	17.967	16.616	8,1	108	UGANDA	1.374	1.317	4,3
54	SİRBİSTAN	17.665	18.957	-6,8	109	VİETNAM	1.367	1.019	34,2
55	POLONYA	17.341	21.766	-20,3	110	URUGUAY	1.240	1.146	8,2



S. No	ÜLKE İSMİ	2016 Gelen	2015 Gelen	Değişim %	S. No	ÜLKE İSMİ	2016 Gelen	2015 Gelen	Değişim %
111	COTE D'IVOİRE	1.063	1.133	-6,2	167	ORTA AFRİKA CUM.	59	90	-34,4
112	TANZANYA	916	1.117	-18,0	168	BOSTWANA	57	61	-6,6
113	SRİ LANKA	895	1.082	-17,3	169	SAN MARIÖ	49	71	-31,0
114	SAİNT KİTS VE NEVİS	878	700	25,4	170	SWAZİLİND	48	34	41,2
115	MALİ	857	911	-5,9	171	ANDORRA	44	49	-10,2
116	ANGOLA	853	515	65,6	172	SURİNAM	38	60	-36,7
117	KÜBA	849	628	35,2	173	EKVATOR GİNESİ	36	52	-30,8
118	MAURITIUS	797	697	14,3	174	KAMBOÇYA	34	86	-60,5
119	ERİTRE	763	579	31,8	175	BARBADOS	32	42	-23,8
120	LÜKSEMBURG	752	1.051	-28,4	176	TUVALU	31	36	-13,9
121	PANAMA	729	460	58,5	177	YUGOSLAVYA	27	26	3,8
122	ZİMBABWE	728	714	2,0	178	GUYANA	25	13	92,3
123	BURKİNA FASO	704	668	5,4	179	SAO TOME VE PRİNCİPE	21	8	162,5
124	MORİTANYA	700	784	-10,7	180	MONACO	20	39	-48,7
125	İZLANDA	656	743	-11,7	181	FİJİ	19	46	-58,7
126	GABON	645	744	-13,3	182	CAP - VERT	17	34	-50,0
127	DOMİNİK	624	207	201,4	183	BAHAMA	15	34	-55,9
128	NİJER	588	656	-10,4	184	FİLDİŞİ SAHİLİ	15	38	-60,5
129	KOSTARTİKA	540	678	-20,4	185	BHUTAN	11	28	-60,7
130	CİBUTİ	525	544	-3,5	186	LESOTO	10	34	-70,6
131	KOMOR	503	480	4,8	187	ANGUİLLA	9	15	-40,0
132	DOMİNİK CUM.	480	675	-28,9	188	LAO DEMOKRATİK CUM.	7	23	-69,6
133	GİNE	450	417	7,9	189	VATİKAN	6	22	-72,7
134	BOLİVYA	418	437	-4,3	190	VANUATU	6	19	-68,4
135	GUETEMALA	373	412	-9,5	191	SAİNT VİNCENT VE THE GRENADİNES	6	18	-66,7
136	ÇAD	355	400	-11,3	192	SAİNT LUCİA	6	17	-64,7
137	BENİN	343	334	2,7	193	SAMOA	4	11	-63,6
138	KONGO	305	342	-10,8	194	HEARD VE MCDONALD ADALARI	4	0	-
139	ZAMBİYA	281	243	15,6	195	PAPUA YENİ GİNE	2	11	-81,8
140	HONDURAS	281	282	-0,4	196	TÜRKS VE CAİCOS ADALARI	2	0	-
141	RWANDA	256	267	-4,1	197	KUZEY MARIAN ADALARI	2	2	0,0
142	LİHTEHSAYN	255	224	13,8	198	FALKLAND ADALARI	2	0	-
143	GAMBİYA	239	310	-22,9	199	ASENSION	1	0	-
144	ELSALVADOR	229	240	-4,6	200	DOĞU TİMOR	1	17	-94,1
145	MALDİVE ADALARI	226	202	11,9	201	KUZEY KORE	1	14	-92,9
146	TOGO	187	169	10,7	202	BİLİNMEYEN PASAPORT	1	0	-
147	PARAGUAY	175	443	-60,5	203	MİCRONESİA	1	8	-87,5
148	JAMEİKA	163	240	-32,1	204	KİRİBATİ	1	11	-
149	SİERRA - LEONE	157	166	-5,4	205	BURMA	1	2	-
150	MYAMMAR	149	193	-22,8	206	GREENLAND	1	0	-
151	MALAGAZI C.	146	141	3,5					
152	ANTİGUA VE BARBUDA	141	47	200,0					
153	NİKARUGUA	136	176	-22,7					
154	TRİNİDAD VE TOBAGO	130	246	-47,2					
155	MOZAMBİK	125	328	-61,9					
156	BRUNİ	98	393	-75,1					
157	LİBERYA	95	105	-9,5					
158	GRENADA	92	42	119,0					
159	HAİTİ	92	96	-4,2					
160	NAMİBYA	80	135	-40,7					
161	BURUNDİ	79	129	-38,8					
162	MALAVİ	78	75	4,0					
163	SEYCHELLES	74	65	13,8					
164	BELİZE	70	85	-17,6					
165	GİNE - BİSSAU	62	49	26,5					
166	MACAO	62	84	-26,2					

## 2005, 2011 ve 2017 YILLARI OCAK AYINDA GELEN İLK 10 ÜLKE SIRALAMASI

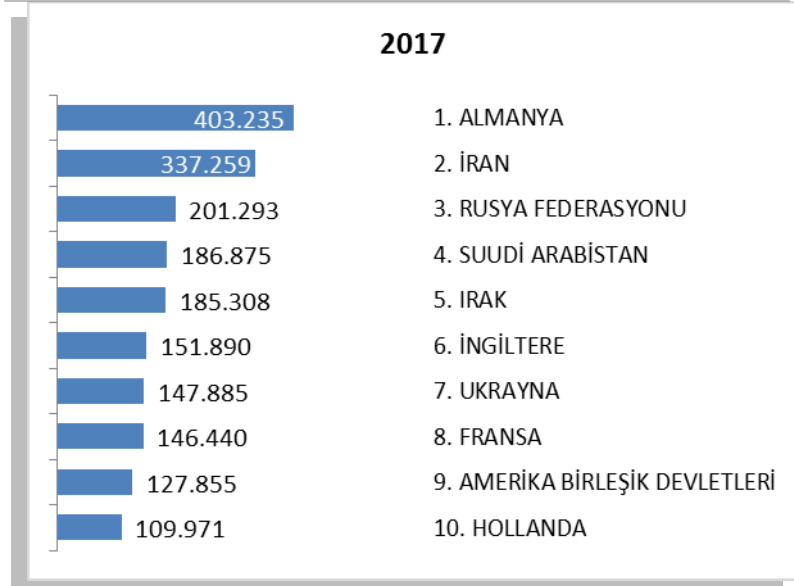
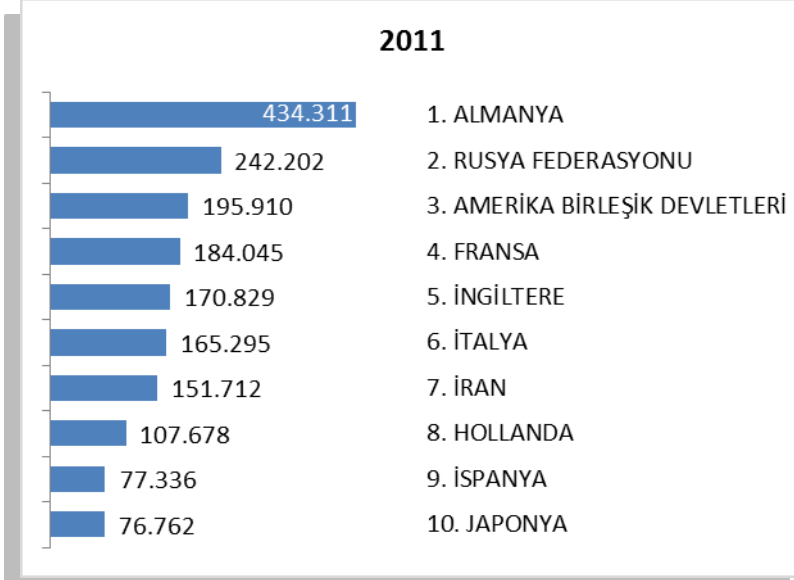
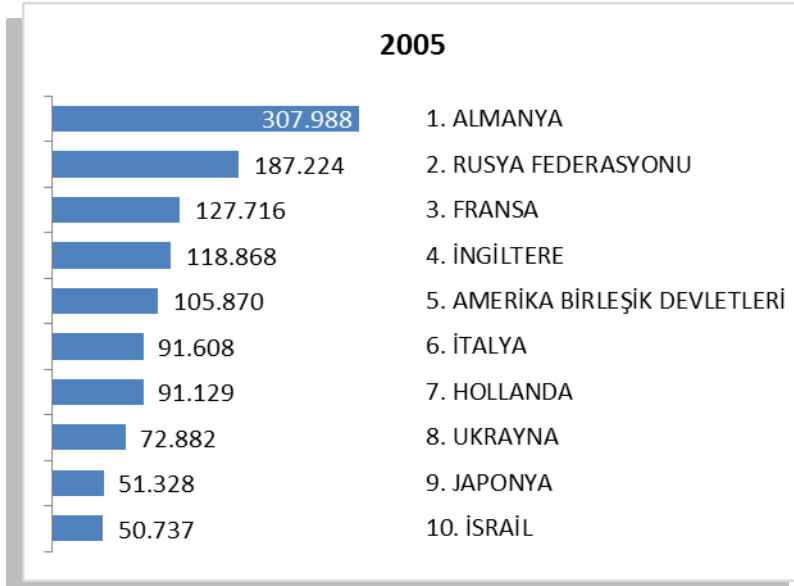

## ARAP ÜLKELERİ SON ÜÇ YIL GELEN ZİYARETÇİ (Ocak-HAZİRAN)

Ocak	2015	2016	2017	2015-2016 değişim %
SUUDİ ARABİSTAN	167.676	155.025	192.272	24,0
IRAK	144.955	106.801	181.920	70,3
KUVEYT	71.197	66.481	97.473	46,6
CEZAYİR	68.073	71.859	77.212	7,4
LÜBNAN	57.900	60.843	62.961	3,5
ÜRDÜN	47.224	51.923	60.763	17,0
TUNUS	49.461	49.415	47.126	-4,6
SURİYE	125.379	49.042	41.895	-14,6
MISIR	45.191	44.486	41.367	-7,0
FAS	42.147	38.103	38.186	0,2
LİBYA	127.732	31.807	36.522	14,8
BAHREYN	13.617	18.018	25.147	39,6
KATAR	14.956	13.899	18.699	34,5
B.A.E	21.066	16.616	17.959	8,1
YEMEN	10.443	8.328	11.301	35,7
FİLİSTİN	5.287	5.701	8.119	42,4
UMMAN	7.634	5.460	6.335	16,0
SUDAN	5.213	4.744	4.623	-2,6
	<b>1.025.151</b>	<b>798.551</b>	<b>969.880</b>	<b>21,5</b>

Yukarıda son üç yılda ocak-haziran aylarında, Arap Ülkelerinden gelen ziyaretçi sayıları görülmektedir. Toplamda geçen yıla oranla %22 artış gerçekleşmiştir.

Aşağıda ise İstanbul'a gelen toplam ziyaretçi sayısı, Arap ülkelerinden gelen ziyaretçi sayısı ve bunların oranı görülmektedir. Görüldüğü üzere her geçen yıl bu oran artmaktadır. 2011 yılından bu yana İstanbul'a gelen yabancı ziyaretçiler içerisinde Arap ülkelerinden gelenlerin oranı %11 den %22 seviyesine çıkmıştır.

	2012 YILI	2013 YILI	2014 YILI	2015 YILI	2016 YILI	2017 YILI*
<b>İstanbul</b>	9.381.670	10.474.867	11.842.983	12.414.677	9.203.987	4.385.153
<b>Arap Ülkeleri</b>	1.371.092	1.675.337	2.126.641	2.534.324	1.976.166	969.880
<b>ORAN:</b>	14,6	16,0	18,0	20,4	21,5	<b>22,1</b>

\* 2017 yılı ocak-haziran ayı verisidir.

## İSTANBUL'DAKİ ACENTALAR

Turizm Seyahat Acentaları					
	A Grubu	B Grubu	C Grubu	Toplam	Toplamda Oranı
Türkiye (İstanbul hariç diğer iller)	6111	30	90	<b>6231</b>	<b>% 65</b>
İstanbul	3219	33	44	<b>3296</b>	<b>% 35</b>
<b>TOPLAM</b>	<b>9330</b>	<b>63</b>	<b>134</b>	<b>9527</b>	

Ülkemizdeki toplam 9.527 Seyahat Acentasının %35 i yani 3.296 sı İstanbul'da bulunmaktadır. İstanbul'daki bu 3296 Turizm Seyahat Acentasının %97.6 sı A grubu, %1 i B grubu ve %1.4 ü C grubudur. Merkez ve Şube dağılımı aşağıdaki tablodaki şekildedir.

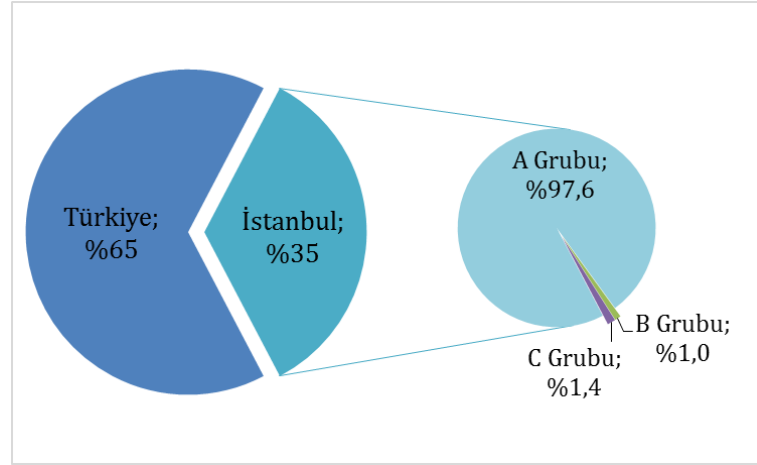

İstanbul'daki Acentalar	Merkez	Şube	Toplam
<b>A Grubu</b>	2750	470	3220
<b>B Grubu</b>	31	2	33
<b>C Grubu</b>	35	8	43
			<b>3.296</b>

## KONAKLAMA TESİSLERİ

### KÜLTÜR VE TURİZM BAKANLIĞI “İŞLETME BELGELİ” KONAKLAMA TESİSLERİ

YERİ TÜRÜ	Avrupa	Anadolu	Tesis Sayısı TOPLAM	Avrupa	Anadolu	Avrupa	Anadolu	Yatak Sayısı TOPLAM
	Tesis Sayısı			Oda Sayısı		Yatak Sayısı		
Özel Tesis	112	12	124	4220	411	10694	819	11513
Butik Otel	15	2	17	732	42	1468	84	1552
Beş Yıldızlı Otel	79	19	98	19537	4981	39516	9960	49476
Dört Yıldızlı Otel	109	12	121	12449	1148	24911	2275	27186
Üç Yıldızlı Otel	99	18	117	5829	1182	11426	2291	13717
İki Yıldızlı Otel	40	4	44	1437	146	2757	295	3052
Tek Yıldızlı Otel	6	1	7	144	19	271	38	309
Apart Otel	2	1	3	58	36	154	72	226
Pansiyon	3	1	4	26	9	52	18	70
Hostel	1	-	1	123	-	166	-	166
<b>TOPLAM</b>	<b>466</b>	<b>70</b>	<b>536</b>	<b>44.555</b>	<b>7.974</b>	<b>91.415</b>	<b>15.852</b>	<b>107.267</b>

Yukarıdaki Tabloda Kültür ve Turizm Bakanlığımızdan “İşletme Belgesi” konaklama tesisleri yer almaktadır. Avrupa ve Anadolu yakası olarak ayrı ayrı belirtilmiş olan toplam **536** tesisin tamamının yatak kapasitesi toplamı **107.267**’dir.

Aşağıda ise Bakanlığımızdan yatırım belgesi almış olan 188 adet tesise ait değerler görülmektedir. İstanbul’da inşası devam eden toplam **55.469** yatak kapasiteli konaklama tesisi bulunmaktadır.

### KÜLTÜR VE TURİZM BAKANLIĞI “YATIRIM BELGELİ” KONAKLAMA TESİSLERİ

YERİ TÜRÜ	Avrupa	Anadolu	Tesis Sayısı TOPLAM	Avrupa	Anadolu	Avrupa	Anadolu	Yatak Sayısı TOPLAM
	Tesis Sayısı			Oda Sayısı		Yatak Sayısı		
Özel Tesis	15	1	16	399	12	806	24	830
Butik Otel	15	3	18	486	106	980	212	1192
Beş Yıldızlı Otel	29	6	35	7355	1361	15330	2834	18164
Dört Yıldızlı Otel	37	11	48	4435	1621	8846	3394	12240
Üç Yıldızlı Otel	36	10	46	1518	411	3164	788	3952
İki Yıldızlı Otel	5	7	12	108	156	206	312	518
Tek Yıldızlı Otel	3	9	12	62	101	124	228	352
Hostel	1	-	1	30	-	60	-	60
<b>TOPLAM</b>	<b>141</b>	<b>47</b>	<b>188</b>	<b>14.393</b>	<b>3.768</b>	<b>29.516</b>	<b>7.792</b>	<b>37.308</b>

**YEME-İÇME VE EĞLENCE TESİSLERİ**  
**KÜLTÜR VE TURİZM BAKANLIĞI “İŞLETME BELGELİ”**

YERİ TÜRÜ	Avrupa Sayısı	Anadolu	Avrupa Kapasite	Anadolu	TOPLAM Kapasite
Özel Tesis	148	30	22551	6376	<b>28927</b>
Lüks Lokanta	1	-	600	-	<b>600</b>
1.Sınıf Lokanta	106	57	26192	15977	<b>42169</b>
2.Sınıf Lokanta	34	14	5238	1910	<b>7148</b>
Kafeterya	5	1	640	175	<b>815</b>
Müstakil Eğlence Yerleri	6	1	950	50	<b>1000</b>
Bar	2	2	210	90	<b>300</b>
Günübirlik Tesisler	9	6	2345	1125	<b>3470</b>
Kongre Merkezleri	3	1	-	-	<b>0</b>
Yat Limanları	2	-	-	-	<b>0</b>
<b>Ara Toplam</b>	316	112	58726	25703	<b>84429</b>
Yüzer Lokantalar	30	16	11504	5247	<b>21989</b>
Günübirlik Gezi Tekneleri	44	33	6204	7739	<b>20730</b>
Ticari Yatlar	116	62	771	466	<b>1682</b>
Havuzlar	1	-	-	-	<b>-</b>
<b>Tüm Toplam</b>	<b>730</b>			<b>116.360</b>	

Tabloda, Kültür ve Turizm Bakanlığında “İşletme Belgesi” Yeme – İçme ve Eğlence Tesisleri yer almaktadır. Bunların toplam kapasitesi **116.360** kişidir. Bu kapasitenin 31.931 kişilik kısmı Yüzer Lokantalar, Günübirlik Gezi Tekneleri ve Ticari Yatlar olarak belgelendirilen deniz taşıtlarına aittir.

Aşağıda ise Bakanlığımızdan yatırım belgesi almış olan tesislerin sayıları görülmektedir. İstanbul’da inşası devam eden toplam **9.029** kişi kapasiteli Yeme – İçme ve Eğlence Tesisi bulunmaktadır.

**TURİZM YATIRIMI BELGELİ YEME-İÇME VE EĞLENCE TESİSLERİ**

YERİ TÜRÜ	Avrupa Sayısı	Anadolu	Avrupa Kapasite	Anadolu	TOPLAM Kapasite
1.Sınıf Lokanta	27	8	5308	1306	<b>6614</b>
Günübirlik Tesisler	-	2	-	800	<b>800</b>
Özel Belgeli	3	3	1525	90	<b>1615</b>
Yat Limanları	1	-	-	-	<b>-</b>
<b>Toplam</b>	<b>31</b>	<b>14</b>	<b>6833</b>	<b>2196</b>	<b>9029</b>