

İSTANBUL TURİZM İSTATİSTİKLERİ RAPORU

EYLÜL 2017

GİRİŞ

İstanbul Turizm İstatistikleri Raporu, İstanbul'daki sınır giriş kapıları olan Atatürk Havalimanı, Sabiha Gökçen Havalimanı, Haydarpaşa Limanı, Pendik Limanı, Tuzla Limanı, Zeytinburnu Limanı, Ambarlı Limanı ve Karaköy Limanı'ndan alınan yabancı uyruklu ziyaretçilerin giriş verileriyle oluşturulmaktadır. Ayrıca raporumuzda, Müdürlüğümüzdeki kayıtlar esas alınarak, Turizm İşletme ve Yatırım Belgeli Tesislerle ilgili veriler güncel olarak yer almaktadır.

İncelemekte olduğunuz İstanbul Turizm İstatistikleri Raporu, 2017 yılı ocak - eylül aylarını kapsayan verilerin, önceki yıllarla karşılaştırmalı, aylık ve yıllık bazda çeşitli değerlendirmeleriyle oluşturulmuştur.

Kültür ve Turizm İl Müdürlüğümüzce hazırlanarak aylık olarak yayınlanan bu rapor, turizm sektöründe yer alan kurum, kuruluş, sivil toplum örgütleri, üniversiteler vb. tüm ilgililerin kullanımına sunulmak üzere web sitemizde yayınlanmaktadır.

İstanbul Kültür ve Turizm İl Müdürlüğü
Strateji Geliştirme Şube tarafından hazırlanmaktadır.

Veri Hazırlama ve Değerlendirme: Abdurrahman ÇELİK / İstatistikçi

İÇİNDEKİLER

İSTANBUL'A GELEN YABANCI ZİYARETÇİ SAYILARI	4
SON BEŞ YIL OCAK-ŞUBAT AYI GELEN YABANCI SAYILARI	4
2000-2016 YILLARI İSTANBUL'A GELEN YABANCI SAYILARI	5
2015-2017 YILLARI AYLIK GELEN ZİYARETÇİ GRAFİĞİ.....	5
GELİŞ YOLLARINA GÖRE GELEN YABANCI ZİYARETÇİ SAYILARI	6
MİLLİYETLERİNE GÖRE İSTANBUL'A GELEN YABANCILAR.....	7
İSTANBUL'A GELEN YABANCILAR TÜM MİLLİYETLER 2016/2017	8
2005, 2011 ve 2017 YILLARI OCAK AYINDA GELEN İLK 10 ÜLKE SIRALAMASI	10
ARAP ÜLKELERİ SON ÜÇ YIL GELEN ZİYARETÇİ	11
İSTANBUL'DAKİ ACENTALAR	12
KÜLTÜR VE TURİZM BAKANLIĞI "İŞLETME BELGELİ" KONAKLAMA TESİSLERİ.....	13
KÜLTÜR VE TURİZM BAKANLIĞI "YATIRIM BELGELİ" KONAKLAMA TESİSLERİ.....	13
YEME-İÇME VE EĞLENCE TESİSLERİ.....	14

İSTANBUL'A GELEN YABANCI ZİYARETÇİ SAYILARI

	TÜRKİYE		İSTANBUL		2016'ya Göre Değişim Oranı (Aylık)	2016'ya Göre Değişim Oranı (Kümülatif)
	2016	2017	2016	2017		
OCAK	1.170.333	1.055.474	692.172	559.372	-19,2	-19,2
ŞUBAT	1.240.633	1.159.833	674.465	590.175	-12,5	-15,9
MART	1.652.511	1.587.007	783.164	742.479	-5,2	-12,0
NİSAN	1.753.045	2.070.322	715.161	835.614	16,8	-4,8
MAYIS	2.485.411	2.889.873	869.446	830.019	-4,5	-4,7
HAZİRAN	2.438.493	3.489.940	707.050	827.494	17,0	-1,3
TEMMUZ	3.468.202	5.075.961	924.686	1.319.549	42,7	6,3
AĞUSTOS	3.183.003	4.658.463	908.663	1.247.384	37,3	10,8
EYLÜL	2.855.397	?	800.675	1.045.896	30,6	13,0
	20.246.808		7.075.482	7.997.982		

Atatürk ve Sabiha Gökçen Havalimanları ile Haydarpaşa, Pendik, Tuzla, Zeytinburnu, Ambarlı ve Karaköy limanlarından alınan verilere göre; 2017 yılı ocak-eylül aylarında İstanbul'a gelen yabancı sayısını geçen yıl ile karşılaştırdığımızda, %13 oranında artış olduğunu görmekteyiz. 2016 başından beri düşüş gözlenen İstanbul'a gelen yabancı sayılarında son üç ay gelen yabancı sayılarıyla kümülatifte tekrar artışa geçilmiş oldu. 2017 eylül ayında, geçen yılın aynı ayına göre gelen yabancı sayısı %31 artmıştır.

SON BEŞ YIL OCAK-EYLÜL AYI GELEN YABANCI SAYILARI

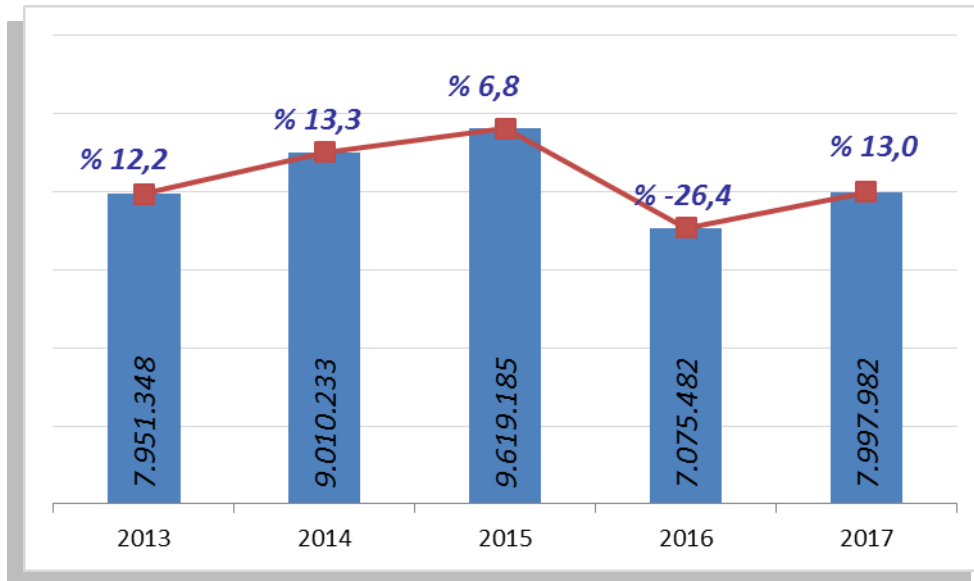

Ocak - Eylül aylarında gelen ziyaretçi sayılarını son beş yıl olarak değerlendirdiğimizde; bu yıl, bir önceki yıla göre şehrimize daha fazla yabancı ziyaretçi gelmiş olduğunu görmekteyiz.

2000-2016 YILLARI İSTANBUL'A GELEN YABANCI SAYILARI

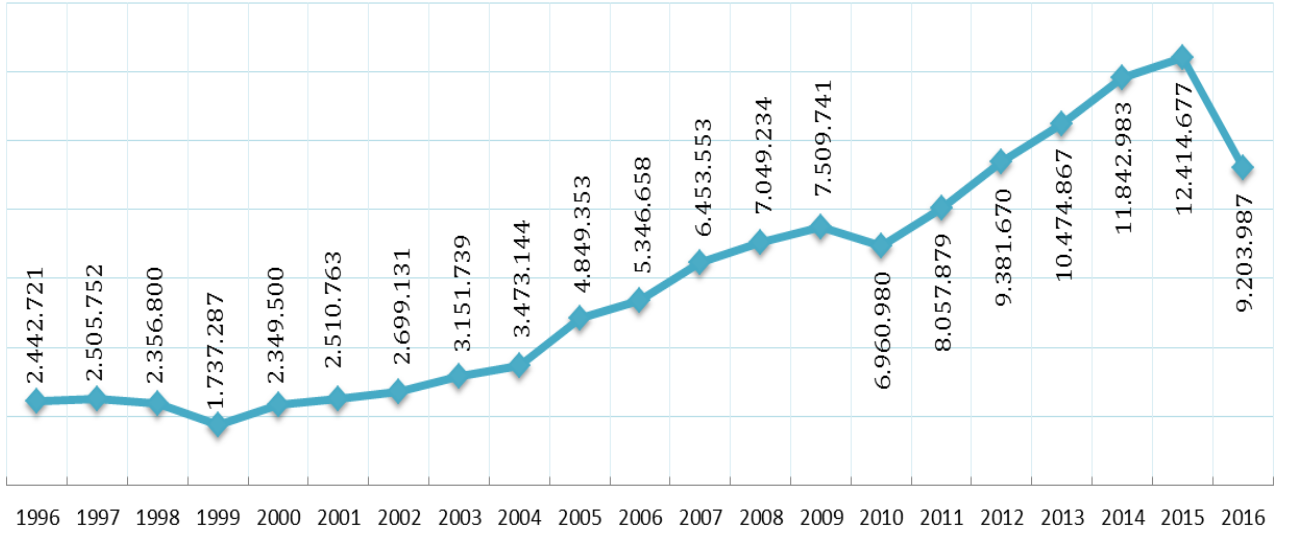

2015-2017 YILLARI AYLIK GELEN ZİYARETÇİ GRAFİĞİ

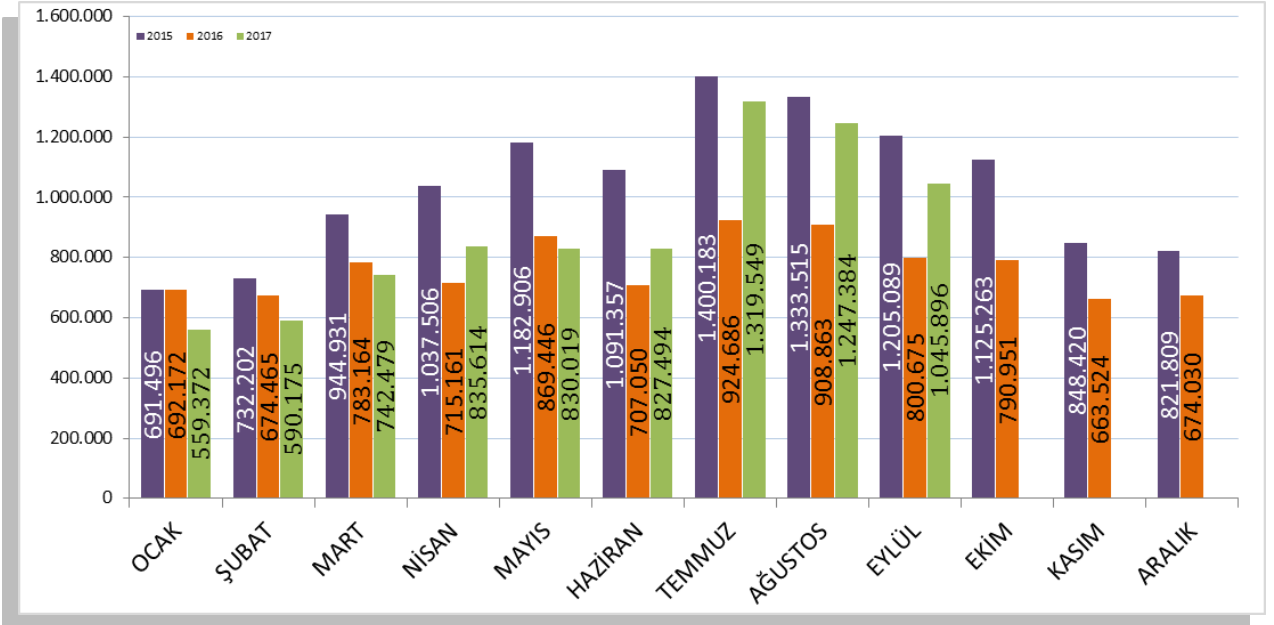

Grafikte görüldüğü üzere 2017 İstanbul'a gelen yabancı ziyaretçi değerleri 2016 yılındaki değerleri aşmış, 2015 yılı değerlerine de çok yaklaşmıştır.

GELİŞ YOLLARINA GÖRE GELEN YABANCI ZİYARETÇİ SAYILARI

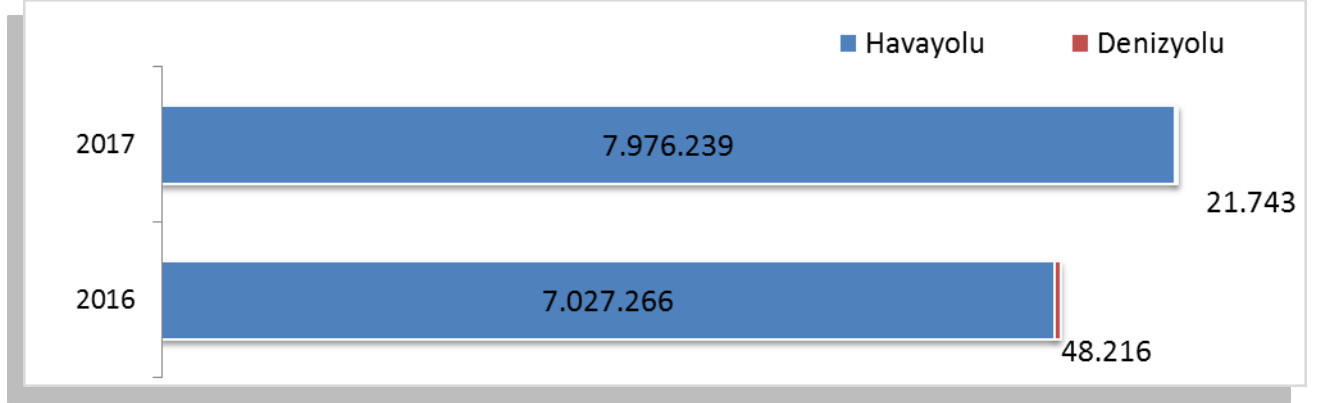

Geçen yılın ocak-eylül aylarına göre havayolu ile geliş %13,5 artmış, denizyolu ile geliş %54,9 azalmıştır.

2017	Atatürk Havalimanı	Sabiha Gökçen Havalimanı	H.paşa Limanı	Karaköy Limanı	Karaköy Transit	Pendik + Tuzla Limanı	Zeytinburnu + Ambarlı Limanı	Toplam
Ocak	447.826	109.430	195	11	0	1.073	837	559.372
Şubat	471.059	117.330	230	0	0	819	737	590.175
Mart	595.484	144.716	246	26	0	934	1.073	742.479
Nisan	659.687	173.539	240	0	0	1.117	1.031	835.614
Mayıs	664.518	163.017	277	0	0	1.183	1.024	830.019
Haziran	641.623	183.170	424	320	0	1.132	825	827.494
Temmuz	1.009.404	307.339	511	1	0	1.387	907	1.319.549
Ağustos	968.961	276.341	28	0	0	1.183	871	1.247.384
Eylül	825.777	217.018	466	17	652	971	995	1.045.896
Toplam	6.284.339	1.691.900	2.617	375	652	9.799	8.300	7.997.982

2017 yılı ocak-eylül aylarında 7.997.982 yabancı ziyaretçi gelmiş olup, Karaköy limanına gelen gününbirlik ziyaretçi bulunamamaktadır.

Havayolu ile gelen yabancıların %21'i Sabiha Gökçen Havalimanını kullanmışlardır.

MİLLİYETLERİNE GÖRE İSTANBUL'A GELEN YABANCILAR

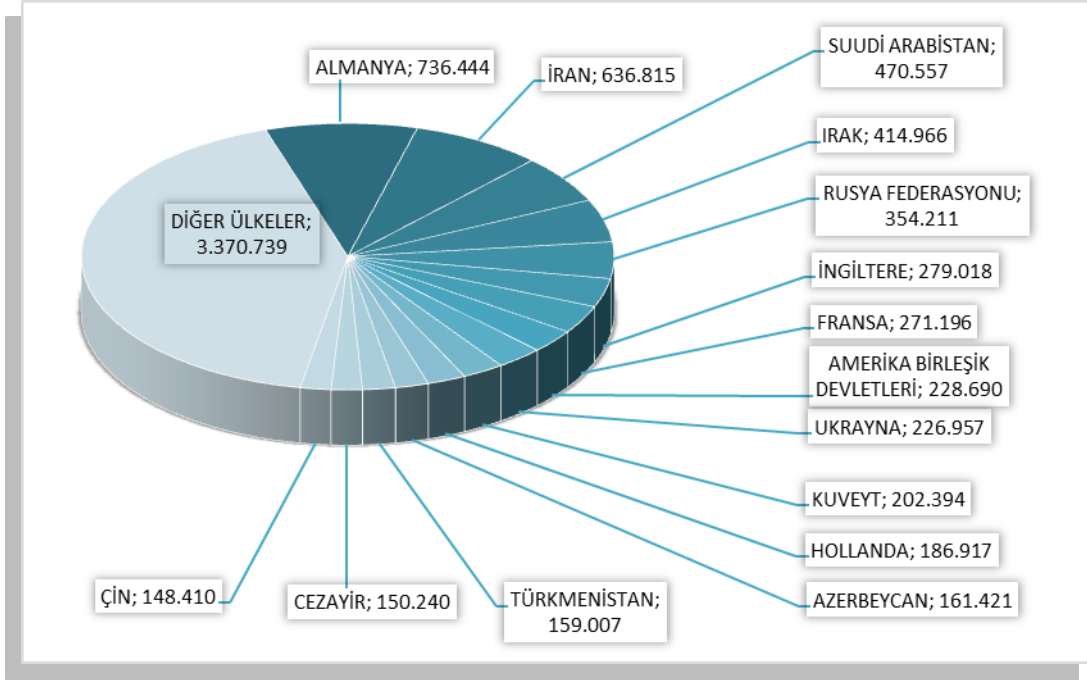

2017 yılının ilk dokuz ayında İstanbul'a gelen yabancıların toplamdaki yüzdeleri şöyle:
 Almanlar:%9.2, İranlılar:%8.0, Suudi Arabistanlılar:%5.9, Iraklılar:%5.2, Ruslar:%4.4,
 İngilizler:%3.5, Fransızlar:%3.4, Amerikalılar:%2.9, Ukraynalılar:%2.8, Kuveytliler:%2.5,
 Hollandalılar:%2.3, Azerbeycanlılar:%2.0, Türkmenler:%2.0, Cezayirliiler:%1.9,
 Çinliler:%1.9, Diğer ülkeler: 42,1

Aynı Grafiğin **2016 yılı ocak-eylül** ayları toplamı ise şu şekildeydi:

MİLLİYETLERİNE GÖRE İSTANBUL'A GELEN YABANCILAR

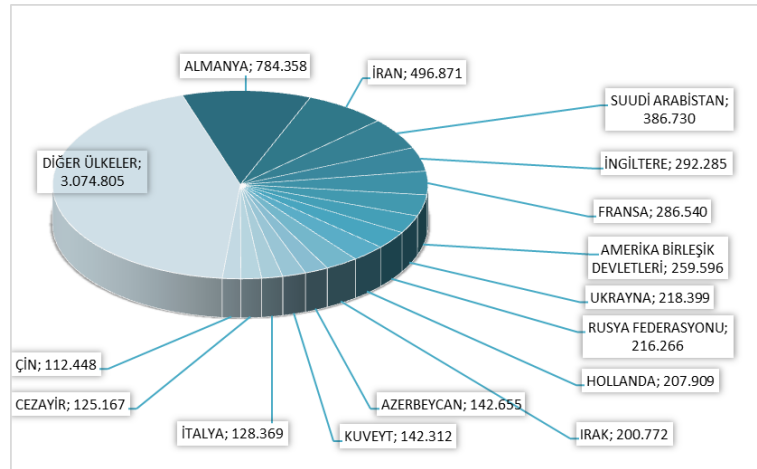

Almanlar:%11.1, İranlılar:%7.0, Suudi Arabistanlılar:%5.5, İngilizler:%4.1, Fransızlar:%4.0,
 Amerikalılar:%3.7, Ukraynalılar:%3.1, Ruslar:%3.1, Hollandalılar:%2.9, Iraklılar:%2.8,
 Azerbeycanlılar:%2.0, Kuveytliler:%2.0, İtalyanlar:%1.8, Cezayirliiler:%1.8, Çinliler:%1.6,
 Diğer ülkeler: 43,5

İSTANBUL'A GELEN YABANCILAR TÜM MİLLİYETLER 2016/2017

S. No	ÜLKE İSMİ	2017 Gelen	2016 Gelen	Değişim %	S. No	ÜLKE İSMİ	2017 Gelen	2016 Gelen	Değişim %
1	ALMANYA	736.444	784.358	-6,1	56	JAPONYA	28.912	30.382	-4,8
2	İRAN	636.815	496.871	28,2	57	SIRBİSTAN	27.883	25.567	9,1
3	SUUDİ ARABİSTAN	470.557	386.730	21,7	58	POLONYA	26.945	28.983	-7,0
4	IRAK	414.966	200.772	106,7	59	ARNAVUTLUK	26.846	24.908	7,8
5	RUSYA FEDERASYONU	354.211	216.266	63,8	60	AFGANİSTAN	26.665	30.656	-13,0
6	İNGİLTERE	279.018	292.285	-4,5	61	FİLİPİNLER	25.921	25.295	2,5
7	FRANSA	271.196	286.540	-5,4	62	BOSNA HERSEK	25.759	22.265	15,7
8	ABD	228.690	259.596	-11,9	63	GÜNEY AFRİKA	22.551	19.008	18,6
9	UKRAYNA	226.957	218.399	3,9	64	BEYAZ RUSYA	21.790	19.413	12,2
10	KUVEYT	202.394	142.312	42,2	65	FİNLANDIYA	20.126	24.110	-16,5
11	HOLLANDA	186.917	207.909	-10,1	66	TACİKİSTAN	19.943	17.274	15,5
12	AZERBEYCAN	161.421	142.655	13,2	67	YEMEN	19.733	17.666	11,7
13	TÜRKMENİSTAN	159.007	111.017	43,2	68	ÇEK CUMHURİYETİ	19.215	21.779	-11,8
14	CEZAYİR	150.240	125.167	20,0	69	İRLANDA	19.029	21.156	-10,1
15	ÇİN	148.410	112.448	32,0	70	MACARİSTAN	18.922	20.991	-9,9
16	ÜRDÜN	147.489	110.326	33,7	71	NİJERYA	18.418	17.852	3,2
17	ÖZBEKİSTAN	124.657	88.837	40,3	72	FİLİSTİN	18.311	11.299	62,1
18	İTALYA	115.209	128.369	-10,3	73	UMMAN	17.487	10.343	69,1
19	LÜBNAN	114.981	95.480	20,4	74	MAKEDONYA	17.479	17.241	1,4
20	KAZAKİSTAN	113.728	78.729	44,5	75	KOLOMBİYA	15.777	11.570	36,4
21	İSVEÇ	113.458	103.426	9,7	76	TAYLAND	15.189	7.135	112,9
22	İSRAİL	109.752	80.432	36,5	77	LİTVANYA	14.946	15.154	-1,4
23	AVUSTURYA	103.560	108.866	-4,9	78	PORTAKİZ	13.041	15.176	-14,1
24	BELÇİKA	89.536	91.982	-2,7	79	ERMENİSTAN	12.270	10.642	15,3
25	GÜNEY KORE	79.996	78.554	1,8	80	SLOVENYA	12.236	8.967	36,5
26	TUNUS	76.061	70.998	7,1	81	SLOVAKYA	10.910	10.760	1,4
27	SURİYE	75.658	76.240	-0,8	82	HIRVATİSTAN	10.440	10.316	1,2
28	FAS	74.874	58.647	27,7	83	MEKSİKA	10.362	9.779	6,0
29	İSVİÇRE	74.683	80.593	-7,3	84	LETONYA	9.851	9.616	2,4
30	KKTC	73.610	73.362	0,3	85	ESTONYA	9.507	10.599	-10,3
31	MISIR	71.063	70.175	1,3	86	MOĞOLİSTAN	8.673	7.621	13,8
32	KIRGIZİSTAN	70.468	62.598	12,6	87	SUDAN	8.225	7.520	9,4
33	LİBYA	68.903	53.829	28,0	88	SİNGAPUR	7.507	8.870	-15,4
34	ROMANYA	65.155	63.652	2,4	89	BANGLADEŞ	7.483	6.628	12,9
35	DANİMARKA	60.966	62.658	-2,7	90	KARADAĞ	6.972	7.018	-0,7
36	İSPANYA	60.100	64.361	-6,6	91	YENİ ZELENDA	6.200	7.831	-20,8
37	BULGARİSTAN	53.870	56.816	-5,2	92	ŞİLİ	5.670	6.053	-6,3
38	ENDENOZYA	51.958	28.611	81,6	93	ETİYOPYA	4.543	3.787	20,0
39	YUNANİSTAN	51.464	62.991	-18,3	94	VENEZUELLA	4.333	2.766	56,7
40	KANADA	50.414	57.990	-13,1	95	HONKONG	4.199	4.453	-5,7
41	PAKİSTAN	50.020	36.255	38,0	96	KONGO DEMOK. CUM.	4.162	3.768	10,5
42	HİNDİSTAN	47.940	50.778	-5,6	97	SENEGAL	4.088	4.075	0,3
43	GÜRCİSTAN	47.408	43.556	8,8	98	KAMERUN	3.893	3.802	2,4
44	BAHREYN	44.389	30.103	47,5	99	KIBRIS RUM KESİMİ	3.892	4.328	-10,1
45	AVUSTRALYA	41.828	49.543	-15,6	100	NEPAL	3.653	2.357	55,0
46	TAYVAN	40.703	33.267	22,4	101	KENYA	3.328	4.085	-18,5
47	KOSOVA	37.134	34.711	7,0	102	EKVATOR	3.276	2.376	37,9
48	KATAR	36.801	26.397	39,4	103	SOMALİ	3.235	2.382	35,8
49	NORVEÇ	36.638	28.578	28,2	104	MALTA	3.024	3.180	-4,9
50	ARJANTİN	34.816	46.704	-25,5	105	PERU	3.018	2.712	11,3
51	BİRLEŞİK ARAP EMİR.	32.267	26.107	23,6	106	BİR.Ş MİLLETLER ÖRG.	2.968	3.381	-12,2
52	MALAZYA	30.445	32.432	-6,1	107	GANA	2.845	2.238	27,1
53	BREZİLYA	30.049	24.680	21,8	108	VİETNAM	2.539	1.610	57,7
54	MOLDOVA CUM.	29.591	28.598	3,5	109	UGANDA	2.378	2.098	13,3
55	HAYMATLOS	28.938	21.446	34,9	110	COTE D'IVOİRE	1.901	1.904	-0,2

S. No	ÜLKE İSMİ	2016 Gelen	2015 Gelen	Değişim %	S. No	ÜLKE İSMİ	2016 Gelen	2015 Gelen	Değişim %
111	SRİ LANKA	1.842	1.637	12,5	167	BOSTWANA	102	106	-3,8
112	URUGUAY	1.823	1.882	-3,1	168	ORTA AFRİKA CUM.	99	130	-23,8
113	SAİNT KİTS VE NEVİS	1.769	1.378	28,4	169	KAMBOÇYA	95	125	-24,0
114	TANZANYA	1.691	1.740	-2,8	170	SWAZİLİLAND	88	60	46,7
115	ERİTRE	1.589	1.023	55,3	171	ANDORRA	73	77	-5,2
116	MALİ	1.570	1.550	1,3	172	SURİNAM	72	72	0,0
117	MAURITIUS	1.405	901	55,9	173	SAN MARİO	59	105	-43,8
118	KÜBA	1.372	838	63,7	174	TUVALU	58	50	16,0
119	LÜKSEMBURG	1.338	1.507	-11,2	175	EKVATOR GİNESİ	53	71	-25,4
120	BURKİNA FASO	1.330	1.163	14,4	176	BARBADOS	47	63	-25,4
121	ANGOLA	1.322	867	52,5	177	MONACO	43	57	-24,6
122	PANAMA	1.318	753	75,0	178	GUYANA	41	20	105,0
123	DOMİNİK	1.311	411	219,0	179	FİJİ	35	59	-40,7
124	MORİTANYA	1.224	1.229	-0,4	180	BAHAMA	34	53	-35,8
125	ZİMBABWE	1.167	1.163	0,3	181	YUGOSLAVYA	33	32	3,1
126	GABON	1.116	1.150	-3,0	182	CAP - VERT	31	50	-38,0
127	CİBUTİ	1.042	996	4,6	183	SAO TOME VE PRİNCİPE	26	13	100,0
128	KOSTARTİKA	1.017	1.008	0,9	184	LESOTO	26	46	-43,5
129	NİJER	981	967	1,4	185	FİLDİŞİ SAHİLİ	23	55	-58,2
130	İZLANDA	952	981	-3,0	186	BHUTAN	18	36	-50,0
131	GİNE	885	616	43,7	187	SAİNT LUCİA	17	20	-15,0
132	BOLİVYA	850	734	15,8	188	VANUATU	16	19	-15,8
133	DOMİNİK CUM.	802	936	-14,3	189	VATİKAN	11	27	-59,3
134	KOMOR	745	700	6,4	190	SAİNT VİNCENT VE THE GRENADİNES	11	26	-57,7
135	ÇAD	632	692	-8,7	191	LAO DEMOKRATİK CUM.	10	30	-66,7
136	GUETEMALA	579	584	-0,9	192	ANGUİLLA	9	30	-70,0
137	BENİN	552	513	7,6	193	PAPUA YENİ GİNE	8	17	-52,9
138	ZAMBİYA	532	408	30,4	194	HEARD VE MCDONALD ADALARI	7	1	-
139	LİHTEHSAYN	515	427	20,6	195	FALKLAND ADALARI	7	0	-
140	GAMBİYA	477	446	7,0	196	DOĞU TİMOR	6	23	-73,9
141	KONGO	458	486	-5,8	197	SAMOA	5	13	-61,5
142	RWANDA	454	425	6,8	198	TÜRKS VE CAİCOS ADALARI	5	2	-
143	MALDİVE ADALARI	432	264	63,6	199	KUZEY MARİAN ADALARI	3	4	-25,0
144	PARAGUAY	427	659	-35,2	200	TOKELAU	1	0	-
145	HONDURAS	403	384	4,9	201	ASENSİON	1	0	-
146	ELSALVADOR	375	348	7,8	202	KUZEY KORE	1	14	-92,9
147	MOZAMBİK	308	481	-36,0	203	BİLİNMEYEN PASAPORT	1	2	-
148	TOGO	307	263	16,7	204	MİCRONESİA	1	9	-88,9
149	JAMEİKA	285	328	-13,1	205	BURMA	3	2	50,0
150	ANTİGUA VE BARBUDA	275	117	135,0	206	TONGA	2	15	-86,7
151	TRİNİDAD VE TOBAGO	253	374	-32,4	207	WAKE ADASI	3	8	-62,5
152	SİERRA - LEONE	251	228	10,1	208	KİRİBATİ	1	11	-90,9
153	MYAMMAR	251	288	-12,8	209	GREENLAND	1	0	-
154	MALAGAZI C.	246	236	4,2	210	FAROE ADALARI	1	0	-
155	NİKARUGUA	241	241	0,0	211	WALLİS VE FUTUNA ADALARI	2	0	-
156	BRUNİ	221	468	-52,8	212	PORTORİKO	1	0	-
157	MALAVİ	197	140	40,7	213	SOLOMON ADALARI	1	15	-93,3
158	GRENADA	192	71	170,4	214	NORFOLK ADALARI	1	0	-
159	BURUNDİ	183	200	-8,5					
160	BELİZE	161	138	16,7					
161	HAİTİ	156	151	3,3					
162	LİBERYA	142	153	-7,2					
163	GİNE - BİSSAU	142	89	59,6					
164	SEYCHELLES	141	90	56,7					
165	NAMİBYA	138	198	-30,3					
166	MACAO	111	106	4,7					

2005, 2011 ve 2017 YILLARI OCAK AYINDA GELEN İLK 10 ÜLKE SIRALAMASI

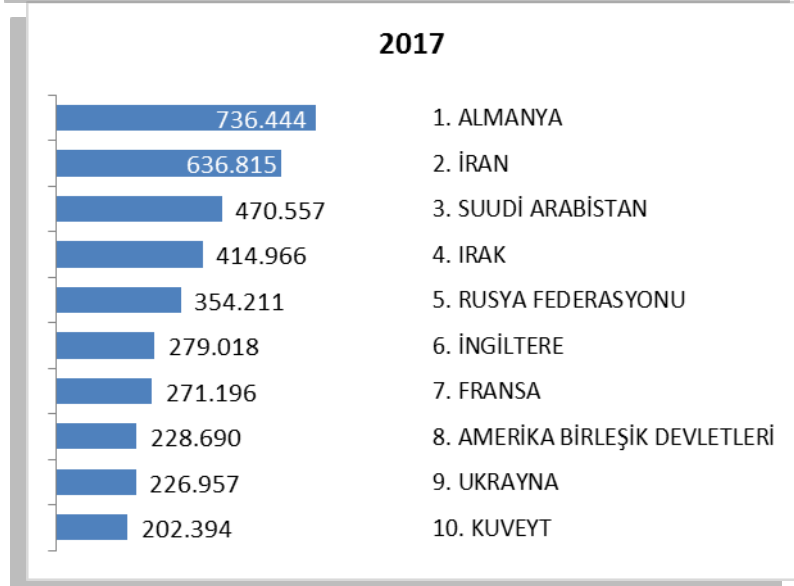
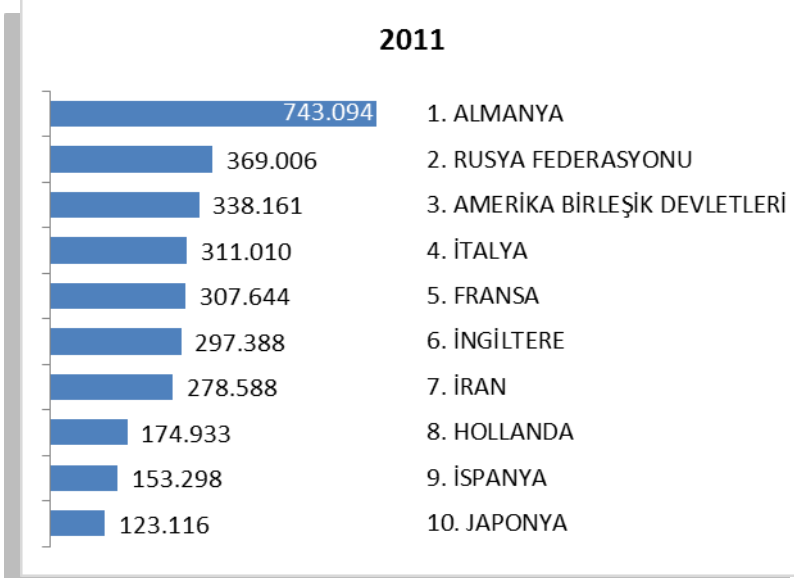
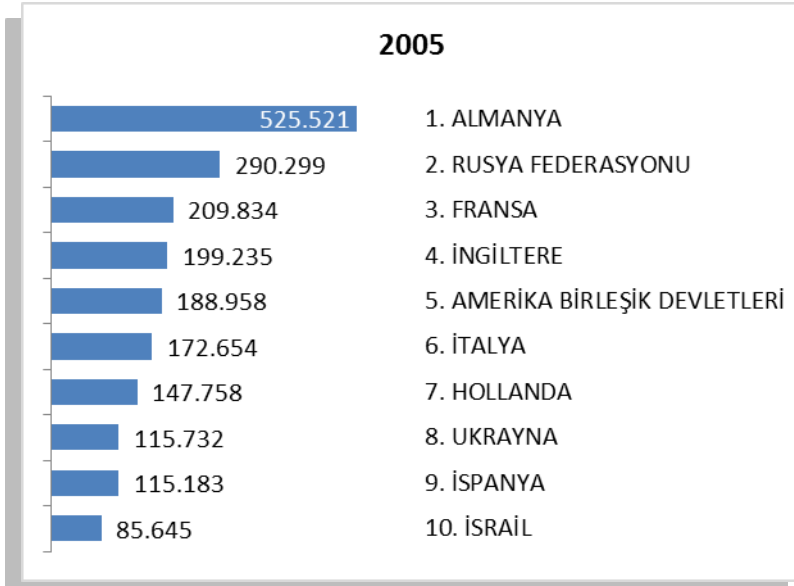

ARAP ÜLKELERİ SON ÜÇ YIL GELEN ZİYARETÇİ (Ocak- Eylül)

Ocak - Eylül	2015	2016	2017	2016-2017 değişim %
SUUDİ ARABİSTAN	357.778	386.730	475.954	23,1
IRAK	350.081	200.772	411.578	105,0
KUVEYT	138.465	142.312	206.399	45,0
CEZAYİR	124.096	125.167	149.400	19,4
ÜRDÜN	89.487	110.326	147.179	33,4
LÜBNAN	96.417	95.480	114.160	19,6
TUNUS	72.969	70.998	76.604	7,9
SURİYE	236.912	76.240	75.840	-0,5
FAS	70.215	58.647	74.353	26,8
MISIR	70.432	70.175	71.488	1,9
LİBYA	217.328	53.829	68.501	27,3
BAHREYN	23.323	30.103	45.772	52,1
KATAR	30.125	26.397	38.418	45,5
B.A.E	38.358	26.107	32.259	23,6
YEMEN	18.097	17.064	19.976	17,1
FİLİSTİN	10.347	11.524	18.130	57,3
UMMAN	14.746	9.995	17.620	76,3
SUDAN	8.421	7.393	8.127	9,9
	1.967.597	1.519.259	2.051.758	35,0

Yukarıda son üç yılda ocak-eylül aylarında, Arap Ülkelerinden gelen ziyaretçi sayıları görülmektedir. Toplamda geçen yıla oranla %35 artış gerçekleşmiştir.

Aşağıda ise İstanbul'a gelen toplam ziyaretçi sayısı, Arap ülkelerinden gelen ziyaretçi sayısı ve bunların oranı görülmektedir. Görüldüğü üzere her geçen yıl bu oran artmaktadır. 2011 yılından bu yana İstanbul'a gelen yabancı ziyaretçiler içerisinde Arap ülkelerinden gelenlerin oranı %11 den %26 seviyesine çıkmıştır.

	2012 YILI	2013 YILI	2014 YILI	2015 YILI	2016 YILI	2017 YILI*
İstanbul	9.381.670	10.474.867	11.842.983	12.414.677	9.203.987	7.997.982
Arap Ülkeleri	1.371.092	1.675.337	2.126.641	2.534.324	1.976.166	2.051.758
ORAN:	14,6	16,0	18,0	20,4	21,5	25,7

* 2017 yılı ocak-eylül ayı verisidir.

İSTANBUL'DAKİ ACENTALAR

Turizm Seyahat Acentaları					
	A Grubu	B Grubu	C Grubu	Toplam	Toplamda Oranı
Türkiye (İstanbul hariç diğer iller)	6177	30	89	6296	% 65
İstanbul	3253	33	44	3330	% 35
TOPLAM	9430	63	133	9626	

Ülkemizdeki toplam 9.626 Seyahat Acentasının %35 i yani 3.330 u İstanbul'da bulunmaktadır. İstanbul'daki bu 3330 Turizm Seyahat Acentasının %97.6 sı A grubu, %1 i B grubu ve %1.4 ü C grubudur. Merkez ve Şube dağılımı aşağıdaki tablodaki şekildedir.

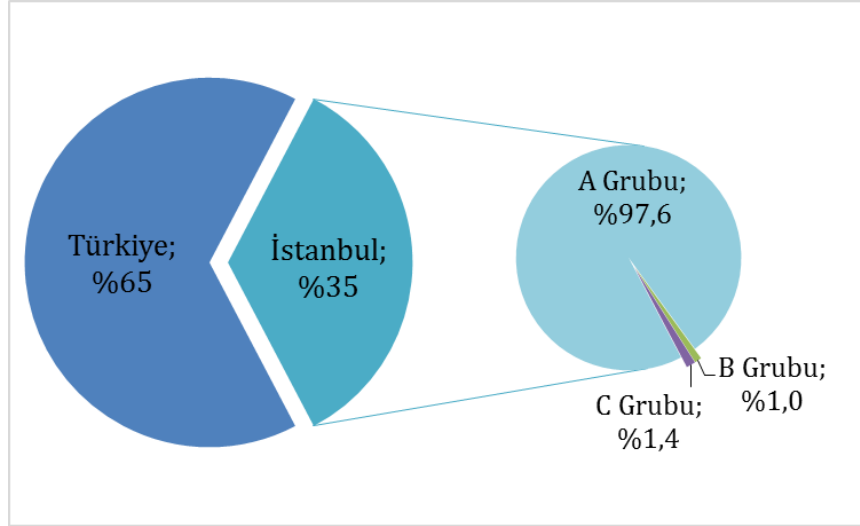

KONAKLAMA TESİSLERİ

KÜLTÜR VE TURİZM BAKANLIĞI “İŞLETME BELGELİ” KONAKLAMA TESİSLERİ

YERİ TÜRÜ	Avrupa	Anadolu	Tesis Sayısı TOPLAM	Avrupa	Anadolu	Avrupa	Anadolu	Yatak Sayısı TOPLAM
	Tesis Sayısı			Oda Sayısı		Yatak Sayısı		
Özel Tesis	112	12	124	4233	411	10723	819	11542
Butik Otel	16	2	18	767	42	1538	84	1622
Beş Yıldızlı Otel	80	19	99	20220	4981	40880	9960	50840
Dört Yıldızlı Otel	107	12	119	12132	1148	24290	2275	26565
Üç Yıldızlı Otel	102	18	120	5938	1182	11637	2291	13928
İki Yıldızlı Otel	40	4	44	1437	146	2757	295	3052
Tek Yıldızlı Otel	6	1	7	144	19	271	38	309
Apart Otel	2	2	4	58	68	154	198	352
Pansiyon	3	1	4	26	9	52	18	70
Hostel	1	-	1	123	-	166	-	166
TOPLAM	469	71	540	45078	8.006	92.468	15.978	108446

Yukarıdaki Tabloda Kültür ve Turizm Bakanlığımızdan “İşletme Belgeli” konaklama tesisleri yer almaktadır. Avrupa ve Anadolu yakası olarak ayrı ayrı belirtilmiş olan toplam **540** tesisin tamamının yatak kapasitesi toplamı **108.446**’dır.

Aşağıda ise Bakanlığımızdan yatırım belgesi almış olan 190 adet tesise ait değerler görülmektedir. İstanbul’da inşası devam eden toplam **36.108** yatak kapasiteli konaklama tesisi bulunmaktadır.

KÜLTÜR VE TURİZM BAKANLIĞI “YATIRIM BELGELİ” KONAKLAMA TESİSLERİ

YERİ TÜRÜ	Avrupa	Anadolu	Tesis Sayısı TOPLAM	Avrupa	Anadolu	Avrupa	Anadolu	Yatak Sayısı TOPLAM
	Tesis Sayısı			Oda Sayısı		Yatak Sayısı		
Özel Tesis	14	1	15	363	12	724	24	748
Butik Otel	14	2	16	444	84	896	168	1064
Beş Yıldızlı Otel	29	6	35	7323	1361	15268	2834	18102
Dört Yıldızlı Otel	39	10	50	4296	1421	8568	2994	11562
Üç Yıldızlı Otel	34	11	45	1391	502	2910	970	3880
İki Yıldızlı Otel	6	11	14	130	257	250	514	764
Tek Yıldızlı Otel	3	10	12	62	111	124	248	372
TOPLAM	139	51	190	13.813	3.748	28.356	7752	36108

YEME-İÇME VE EĞLENCE TESİSLERİ

KÜLTÜR VE TURİZM BAKANLIĞI “İŞLETME BELGELİ”

YERİ	Avrupa	Anadolu	Avrupa	Anadolu	TOPLAM
TÜRÜ	Sayısı		Kapasite		Kapasite
Özel Tesis	151	30	22261	6461	28722
Lüks Lokanta	1	-	600	-	600
1.Sınıf Lokanta	105	57	25804	16077	41881
2.Sınıf Lokanta	34	14	5238	1910	7148
Kafeterya	5	1	640	175	815
Müstakil Eğlence Yerleri	6	1	950	50	1000
Bar	2	2	210	90	300
Günübirlik Tesisler	9	6	2345	1125	3470
Kongre Merkezleri	3	-	-	-	
Yat Limanları	2	-	-	-	
Ara Toplam	318	111	58048	25888	83936
Yüzer Tesis	31	15	11654	5097	16751
Günübirlik Gezi Tekneleri	43	33	5586	8069	13655
Ticari Yatlar	112	58	737	434	1171
Havuzlar	1	-	-	-	
Tüm Toplam	722		115.513		

Tabloda, Kültür ve Turizm Bakanlığında “İşletme Belgesi” Yeme – İçme ve Eğlence Tesisleri yer almaktadır. Bunların toplam kapasitesi **115.513** kişidir. Bu kapasitenin 31.577 kişilik kısmı Yüzer Lokantalar, Günübirlik Gezi Tekneleri ve Ticari Yatlar olarak belgelendirilen deniz taşıtlarına aittir.

Aşağıda ise Bakanlığımızdan yatırım belgesi almış olan tesislerin sayıları görülmektedir. İstanbul’da inşası devam eden toplam 7.246 kişi kapasiteli Yeme – İçme ve Eğlence Tesisi bulunmaktadır.

TURİZM YATIRIMI BELGELİ YEME-İÇME VE EĞLENCE TESİSLERİ

YERİ	Avrupa	Anadolu	Avrupa	Anadolu	TOPLAM
TÜRÜ	Sayısı		Kapasite		Kapasite
1.Sınıf Lokanta	19	10	3600	1581	5181
Günübirlik Tesisler	-	1	-	350	350
Özel Belgeli	3	4	1525	190	1715
Yat Limanları	1	-	-	-	-
Kongre Merkezi	-	1	-	-	-
Toplam	23	16	5.125	2121	7246