

İSTANBUL TURİZM İSTATİSTİKLERİ RAPORU

MAYIS 2018

GİRİŞ

İstanbul Turizm İstatistikleri Raporu, İstanbul'daki sınır giriş kapıları olan Atatürk Havalimanı, Sabiha Gökçen Havalimanı, Haydarpaşa Limanı, Pendik Limanı, Tuzla Limanı, Zeytinburnu Limanı, Ambarlı Limanı ve Karaköy Limanı'ndan alınan yabancı uyruklu ziyaretçilerin giriş verileriyle oluşturulmaktadır. Ayrıca raporumuzda, Müdürlüğümüzdeki kayıtlar esas alınarak, Turizm İşletme ve Yatırım Belgeli Tesislerle ilgili veriler güncel olarak yer almaktadır.

İncelemekte olduğunuz İstanbul Turizm İstatistikleri Raporu, 2018 yılı ocak-mayıs aylarını kapsayan verilerin, önceki yıllarla karşılaştırmalı, aylık ve yıllık bazda çeşitli değerlendirmeleriyle oluşturulmuştur.

Kültür ve Turizm İl Müdürlüğümüzce hazırlanarak aylık olarak yayınlanan bu rapor, turizm sektöründe yer alan kurum, kuruluş, sivil toplum örgütleri, üniversiteler başta olmak üzere tüm ilgililerin kullanımına sunulmaktadır.

İstanbul Kültür ve Turizm İl Müdürlüğü
Strateji Geliştirme Şube tarafından hazırlanmaktadır.

Veri Hazırlama ve Değerlendirme: Abdurrahman ÇELİK / İstatistikçi

İÇİNDEKİLER

İSTANBUL'A GELEN YABANCI ZİYARETÇİ SAYILARI	4
SON BEŞ YIL OCAK-MAYIS AYI GELEN YABANCI SAYILARI.....	4
2000-2017 YILLARI İSTANBUL'A GELEN YABANCI SAYILARI	5
2016-2018 YILLARI AYLIK GELEN ZİYARETÇİ GRAFİĞİ.....	5
GELİŞ YOLLARINA GÖRE GELEN YABANCI ZİYARETÇİ SAYILARI	6
MİLLİYETLERİNE GÖRE İSTANBUL'A GELEN YABANCILAR.....	7
İSTANBUL'A GELEN YABANCILAR TÜM MİLLİYETLER 2017/2018	8
ARAP ÜLKELERİ SON ÜÇ YIL GELEN ZİYARETÇİ	10
İSTANBUL'DAKİ ACENTALAR.....	11
KÜLTÜR VE TURİZM BAKANLIĞI "İŞLETME BELGELİ" KONAKLAMA TESİSLERİ.....	12
KÜLTÜR VE TURİZM BAKANLIĞI "YATIRIM BELGELİ" KONAKLAMA TESİSLERİ	12
YEME-İÇME VE EĞLENCE TESİSLERİ.....	13

İSTANBUL'A GELEN YABANCI ZİYARETÇİ SAYILARI

	TÜRKİYE		İSTANBUL		2017'ye Göre Değişim Oranı (Aylık)	2017'ya Göre Değişim Oranı (Kümülatif)
	2017	2018	2017	2018		
OCAK	1.055.474	1.461.570	559.372	831.307	48,6	48,6
ŞUBAT	1.159.833	1.527.070	590.175	848.510	43,8	46,1
MART	1.587.833	2.139.766	742.479	1.073.002	44,5	45,5
NİSAN	2.070.322	2.655.561	835.614	1.144.041	36,9	42,9
MAYIS	2.889.873	3.678.440	830.019	984.028	18,6	37,2
	8.762.509	11.462.407	3.557.659	4.880.888		

Atatürk ve Sabiha Gökçen Havalimanları ile Haydarpaşa, Pendik, Tuzla, Zeytinburnu, Ambarlı ve Karaköy limanlarından alınan verilere göre; 2018 yılı ocak-mayıs aylarında İstanbul'a gelen yabancı sayısını geçen yılın aynı dönemi ile karşılaştırdığımızda **%37** artış olduğunu görmekteyiz.

SON BEŞ YIL OCAK-MAYIS AYI GELEN YABANCI SAYILARI

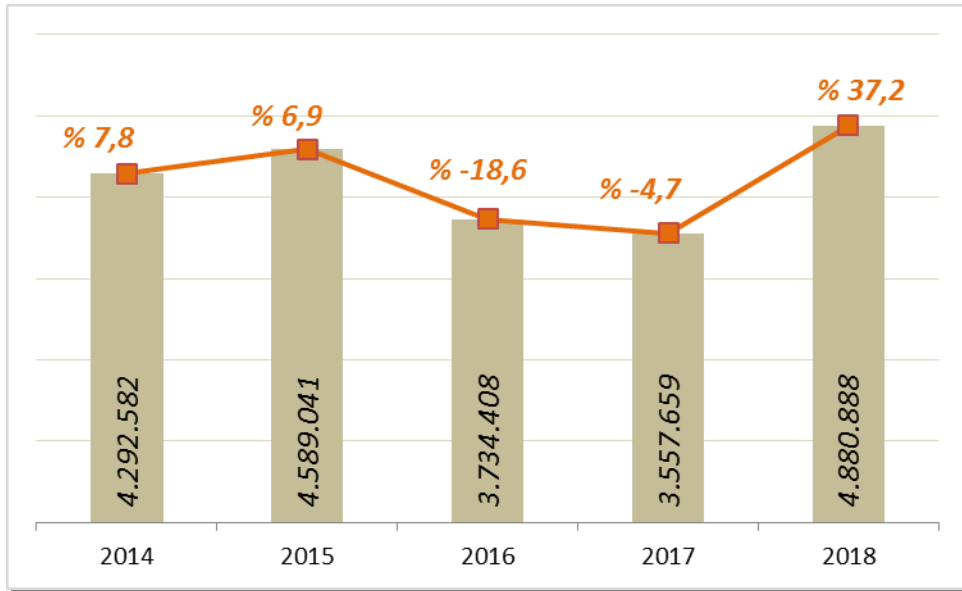

Ocak-Mayıs aylarında gelen ziyaretçi sayılarını son beş yıl olarak değerlendirdiğimizde; bu yıl ocak-mayıs aylarında, şehrimize bugüne kadarki en yüksek sayıda yabancı ziyaretçi gelmiş olduğunu görmekteyiz.

2000-2017 YILLARI İSTANBUL'A GELEN YABANCI SAYILARI

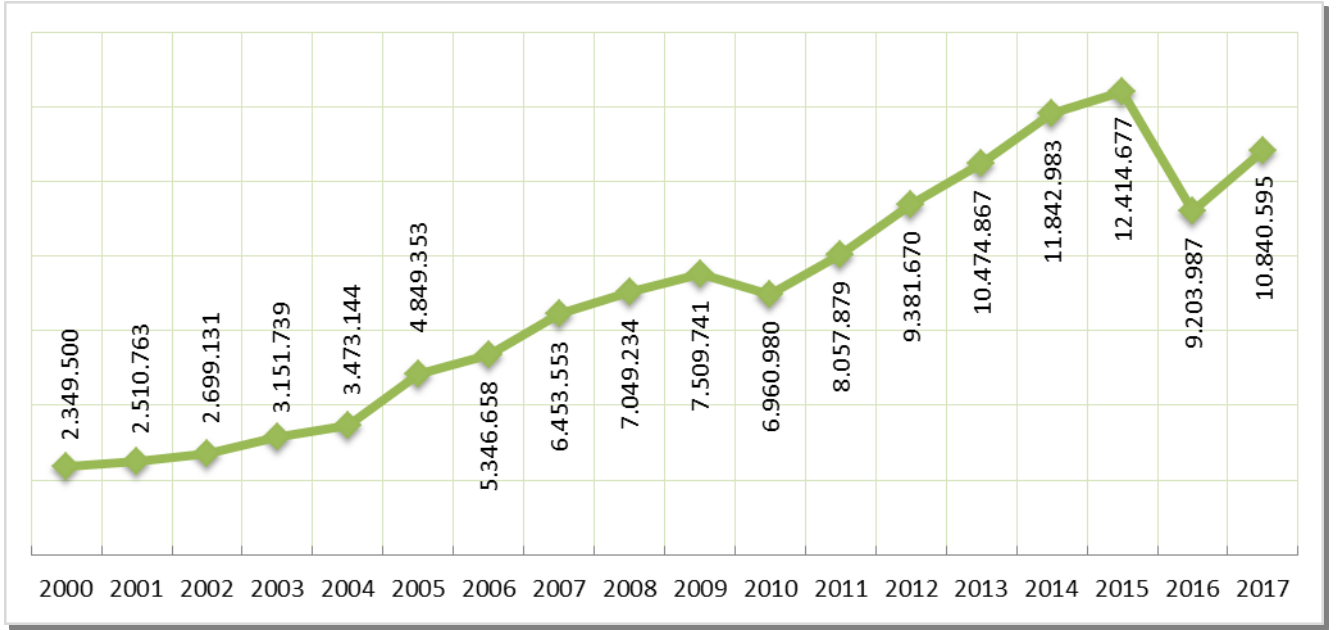

2016-2018 YILLARI AYLIK GELEN ZİYARETÇİ GRAFİĞİ

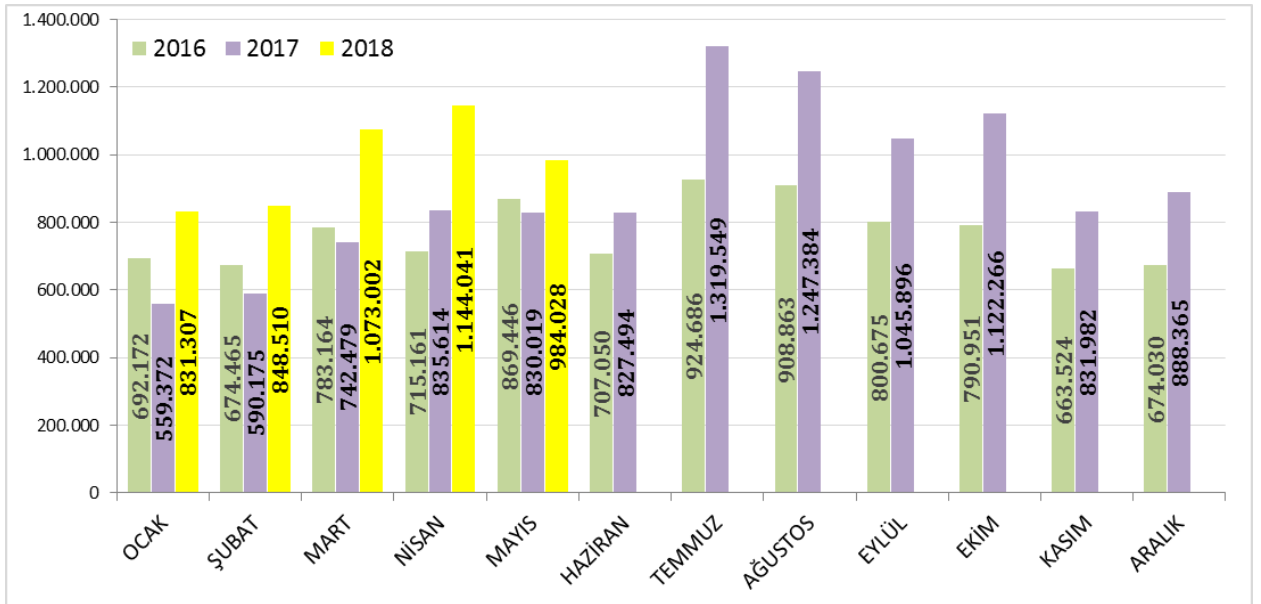

GELİŞ YOLLARINA GÖRE GELEN YABANCI ZİYARETÇİ SAYILARI

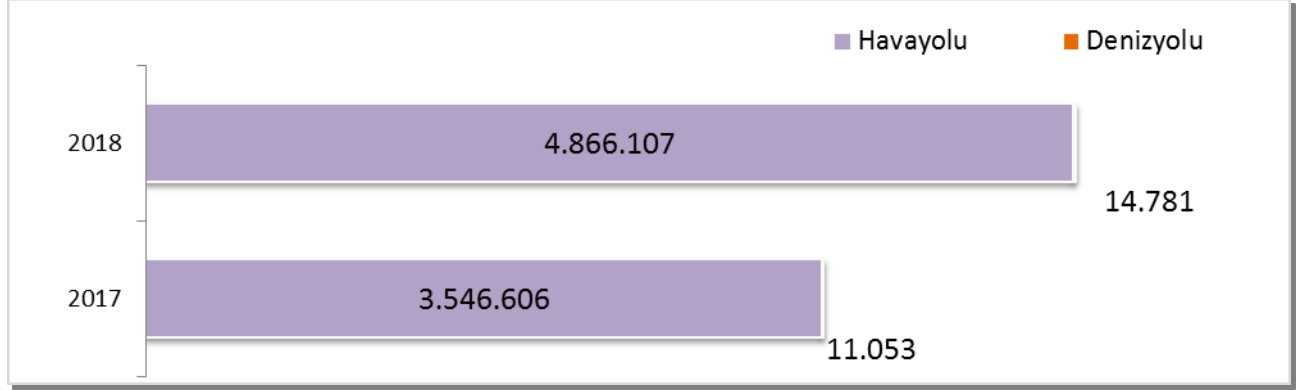

Geçen yılın ocak-mayıs aylarına göre havayolu ile geliş %37, denizyolu ile geliş %34 artmıştır.

2018	Atatürk Havalimanı	Sabiha Gökçen Havalimanı	H.paşa Limanı	Karaköy Limanı	Karaköy Transit	Pendik + Tuzla Limanı	Zeytinburnu + Ambarlı Limanı	Toplam
Ocak	663.438	165.255	303	0	0	1.221	1.090	831.307
Şubat	677.767	168.012	272	7	0	1.318	1.134	848.510
Mart	858.972	210.822	321	0	0	1.566	1.321	1.073.002
Nisan	911.723	229.292	454	0	0	1.333	1.239	1.144.041
Mayıs	787.491	193.335	375	0	0	1.431	1.396	984.028
TOPLAM	3.899.391	966.716	1.725	7	0	6.869	6.180	4.880.888

2018 yılı ocak-mayıs aylarında 4.880.888 yabancı ziyaretçi gelmiş olup, Karaköy limanına gelen günlük ziyaretçi 7 kişidir.

Havayolu ile gelen yabancıların %20'si Sabiha Gökçen Havalimanını kullanmışlardır.

MİLLİYETLERİNE GÖRE İSTANBUL'A GELEN YABANCILAR

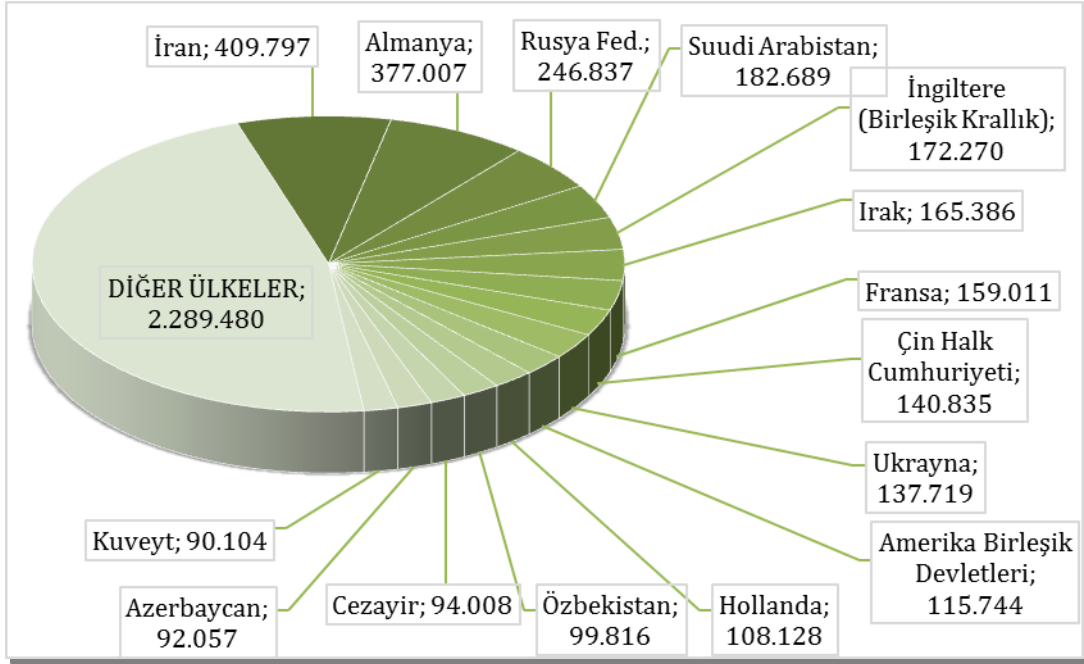

2018 yılı ilk beş ayında İstanbul'a gelen yabancıların toplamdaki yüzdeleri şöyle:
 İranlılar:%8.4, Almanlar:%7.7, Ruslar:%5.1, Suudi Arabistanlılar:%3.7, İngilizler:%3.5, Iraklılar:%3.4, Fransızlar:%3.3, Çinliler:%2.9, Ukraynalılar:%2.8, Amerikalılar:%2.4, Hollandalılar:%2.2, Özbekistanlılar:%2.0, Cezayirliiler:%1.9, Azerbaycanlılar:%1.9, Kuveytliiler:%1.8, Diğer Ülkeler: 46,9

Aynı Grafiğin 2017 yılı ocak-mayıs ayları ise şu şekildeydi:

MİLLİYETLERİNE GÖRE İSTANBUL'A GELEN YABANCILAR-2017

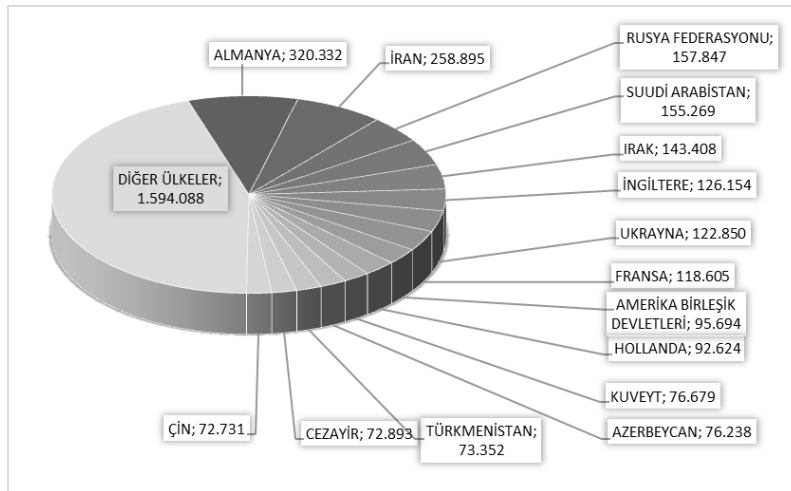

Almanlar:%9.0, İranlılar:%7.3, Ruslar:%4.4, Suudi Arabistanlılar:%4.4, Iraklılar:%4.0, İngilizler:%3.5, Ukraynalılar:%3.5, Fransızlar:%3.3, Amerikalılar:%2.7, Hollandalılar:%2.6, Kuveytliiler:%2.2, Azerbaycanlılar:%2.1, Türkmenler:%2.1, Cezayirliiler:%2.0, Çinliler:%2.0, Diğer ülkeler: 44,8

İSTANBUL'A GELEN YABANCILAR TÜM MİLLİYETLER 2017/2018

S. No	ÜLKE İSMİ	2018 Gelen	2017 Gelen	Değişim %	S. No	ÜLKE İSMİ	2017 Gelen	2016 Gelen	Değişim %
1	İran	409.797	258.895	58,3	56	Arnavutluk	18.841	15.877	441,3
2	Almanya	377.007	320.332	17,7	57	Tayland	18.716	6.966	402,3
3	Rusya Fed.	246.837	157.847	56,4	58	Avustralya	18.427	14.005	204,8
4	Suudi Arabistan	182.689	155.269	17,7	59	Milliyetsiz (Haymatlos)	17.003	11.503	208,1
5	İngiltere (Birleşik Krallık)	172.270	126.154	36,6	60	Afganistan	16.729	12.434	314,5
6	Irak	165.386	143.408	15,3	61	Moldova	16.033	15.568	435,1
7	Fransa	159.011	118.605	34,1	62	Filipinler	15.932	11.716	310,6
8	Çin Halk Cumhuriyeti	140.835	72.731	93,6	63	Birleşik Arap Emirlikleri	15.283	15.921	579,2
9	Ukrayna	137.719	122.850	12,1	64	Kolombiya	15.025	6.571	189,1
10	ABD	115.744	95.694	21,0	65	Güney Afrika Cum.	14.520	9.678	441,6
11	Hollanda	108.128	92.624	16,7	66	Tacikistan	14.288	9.828	351,4
12	Özbekistan	99.816	60.206	657,9	67	Finlandiya	14.004	10.514	270,9
13	Cezayir	94.008	72.893	29,0	68	Beyaz Rusya (Belarus)	13.748	11.065	431,8
14	Azerbaycan	92.057	76.238	20,7	69	Macaristan	13.546	9.395	773,9
15	Kuveyt	90.104	76.679	17,5	70	Yemen	13.433	9.422	323,0
16	Türkmenistan	87.914	73.352	348,4	71	Filistin	12.489	6.564	174,8
17	İtalya	82.742	58.464	396,5	72	Çek Cumhuriyeti (Çekya)	12.039	9.593	646,4
18	Lübnan	80.471	53.710	280,5	73	Makedonya	12.013	9.757	486,0
19	İsrail	76.204	43.366	559,1	74	İrlanda	11.762	7.895	248,5
20	Ürdün	76.185	47.500	60,4	75	Hırvatistan	11.393	5.931	395,8
21	Endonezya	65.975	39.533	366,4	76	Nijerya	10.884	9.493	462,5
22	Kazakistan	64.927	53.517	336,7	77	Umman	10.660	5.212	149,6
23	İsveç	60.821	46.691	332,9	78	Litvanya	10.577	7.286	401,0
24	Libya	58.861	31.484	293,6	79	Slovenya	10.239	5.113	823,3
25	Güney Kore	54.044	41.451	398,2	80	Portekiz	10.227	6.162	581,8
26	Tunus	52.978	42.143	379,9	81	Meksika	8.642	4.389	253,0
27	Fas	52.475	33.764	219,5	82	Singapur	8.211	3.726	665,2
28	Avusturya	51.217	44.674	256,8	83	Moğolistan	6.905	5.162	859,0
29	İspanya	50.414	29.030	369,9	84	Slovakya	6.695	5.357	265,8
30	Belçika	49.846	43.857	314,4	85	Ermenistan	6.621	6.682	549,1
31	Romanya	49.052	33.433	319,1	86	Bangladeş	6.478	3.199	378,4
32	Mısır	47.363	34.134	255,7	87	Letonya	6.251	4.320	211,3
33	KKTC	45.957	36.417	493,3	88	Hong Kong	5.676	2.008	299,4
34	İsviçre	45.367	34.994	277,6	89	Estonya	5.607	4.302	301,4
35	Kırgızistan	44.733	37.295	296,7	90	Karadağ	5.537	4.104	835,3
36	Hindistan	44.483	23.215	367,1	91	Sudan	5.434	3.867	318,0
37	Suriye	44.471	32.935	258,0	92	Şili	4.337	2.446	430,8
38	Tayvan	38.434	21.992	484,4	93	Yeni Zelanda	3.721	2.642	433,1
39	Yunanistan	34.919	29.060	268,1	94	Nepal	3.259	1.621	572,0
40	Malezya	34.375	19.517	367,2	95	Somali	3.074	1.325	318,8
41	Bulgaristan	34.352	29.273	400,3	96	Kamerun	2.990	2.113	279,4
42	Pakistan	33.702	18.443	241,8	97	Etiyopya (Habeşistan)	2.952	2.116	308,9
43	Danimarka	32.061	27.046	482,0	98	Senegal	2.922	2.201	372,1
44	Kanada	30.331	22.203	299,2	99	Vietnam	2.761	1.071	282,4
45	Kosova	28.521	22.366	395,2	100	Ekvador	2.637	1.607	228,0
46	Katar	27.808	14.976	219,9	101	Eritre	2.634	615	565,2
47	Gürcistan	27.044	24.911	529,7	102	Venezuela	2.622	1.857	216,3
48	Bahreyn	26.424	21.852	348,4	103	Demokratik Kongo C (Zaire)	2.576	2.323	629,7
49	Japonya	25.788	13.432	532,7	104	Kenya	2.420	1.574	393,9
50	Arjantin	25.188	15.200	525,2	105	Malta	2.290	1.353	361,7
51	Brezilya	22.623	12.577	947,4	106	Güney Kıbrıs Rum Kesimi	2.214	1.866	800,0
52	Sırbistan	21.700	15.163	249,3	107	Gana	2.153	1.400	404,2
53	Bosna Hersek	20.429	14.085	271,4	108	Peru	2.019	1.235	343,7
54	Norveç	20.265	13.929	308,0	109	Birleşmiş Milletler	2.008	1.726	904,0
55	Polonya	19.943	14.697	312,2	110	Mauritius	1.870	691	587,5

S. No	ÜLKE İSMİ	2018 Gelen	2017 Gelen	Değişim %	S. No	ÜLKE İSMİ	2018 Gelen	2017 Gelen	Değişim %
111	Panama	1.247	580	461,7	167	Belize	70	49	141,4
112	Uganda	1.228	1.056	487,6	168	Surinam	58	38	262,5
113	Fildişi Sahilleri (Cote d'Ivoire)	1.201	900	783,1	169	Liberya	50	84	138,1
114	Sri Lanka	1.111	684	531,3	170	Gine Bissau	41	57	412,5
115	Uruguay	1.050	506	503,4	171	Tuvalu	40	23	300,0
116	Mali	1.035	724	447,6	172	Ekvator Ginesi	40	28	566,7
117	Tanzanya	1.034	674	613,1	173	Yeşil Burun Adaları (Cape Verde)	40	15	1900,0
118	Kosta Rika	975	410	249,5	174	Lesoto	33	8	120,0
119	Angola	936	718	477,8	175	Svaziland	33	43	312,5
120	Lüksemburg	931	607	331,0	176	Fiji	32	17	700,0
121	Dominika	924	458	350,7	177	San Marino	27	45	125,0
122	Moritanya	899	561	491,4	178	Monako	27	17	350,0
123	Saint Kitts ve Nevis	896	686	371,6	179	Barbados	22	26	57,1
124	Küba	857	686	368,3	180	Bahama Adaları	21	12	425,0
125	Burkina Faso	793	603	620,9	181	Vanuatu	20	4	400,0
126	Zimbabve	759	583	281,4	182	Saint Lucia (St. Lucia)	19	3	375,0
127	Cibuti	758	445	261,0	183	Laos	13	7	-
128	Gabon	689	536	356,3	184	Saint Vincent ve Grenadinler	13	3	-
129	Dominik Cumhuriyeti	598	386	183,4	185	Papua Yeni Gine	10	2	400,0
130	Nijer	551	499	344,4	186	Vatikan	10	6	900,0
131	Gine	503	417	536,7	187	Guyana	8	17	-
132	Komorlar	482	404	429,7	188	Bhutan	8	9	700,0
133	Bolivya	473	335	247,8	189	Solomon Adaları	4	0	-
134	İzlanda	422	543	348,9	190	Doğu Timor	3	1	-
135	Guatemala	412	300	243,3	191	Kuzey Kore	2	1	0,0
136	Çad	388	305	592,9	192	Kiribati (Gilbert Adaları)	2	0	100,0
137	Gambiya	339	213	505,4	193	Sao Tome ve Principe	1	21	-80,0
138	Paraguay	336	134	450,8	194	Bilinmeyen Ülke	0	0	-100,0
139	Benin	311	299	371,2	195	Palau	0	0	-100,0
140	Honduras	310	227	443,9	196	Samoa	0	4	-
141	Kongo Cumhuriyeti	304	227	721,6	197	Marshal Adaları	0	1	-100,0
142	Maldivler	303	201	274,1	198	Mikronezya Federe Dev.	0	1	-
143	Jamaika	279	121	564,3					
144	Zambiya	273	233	415,1					
145	El Salvador	258	193	316,1					
146	Brunei	255	91	466,7					
147	Lihtenştayn	253	221	488,4					
148	Togo	238	159	205,1					
149	Myanmar (Burma)	237	134	374,0					
150	Trinidad ve Tobago	204	104	603,4					
151	Ruanda	200	221	227,9					
152	Haiti	187	73	750,0					
153	Mozambik	185	107	413,9					
154	Makao	157	48	292,5					
155	Nikaragua	151	107	556,5					
156	Grenada	146	73	231,8					
157	Sierra Leone	132	132	230,0					
158	Antigua ve Barbuda	131	106	773,3					
159	Burundi	120	71	823,1					
160	Madagaskar (Malagazi)	117	120	277,4					
161	Sejšeller	107	68	282,1					
162	Andorra	90	43	172,7					
163	Kamboçya	88	34	340,0					
164	Botsvana	83	42	1283,3			4.880.888	3.557.541	
165	Orta Afrika Cum.	78	51	766,7					
166	Malavi	75	67	837,5					

ARAP ÜLKELERİ SON ÜÇ YIL GELEN ZİYARETÇİ

Ocak -Mayıs	2016	2017	2018	2017-2018 değişim %
SUUDİ ARABİSTAN	143.230	160.666	182.689	13,7
IRAK	93.486	140.020	165.386	18,1
CEZAYİR	66.495	72.053	94.008	30,5
KUVEYT	60.682	80.684	90.104	11,7
LÜBNAN	53.547	52.889	80.471	52,2
ÜRDÜN	46.864	47.190	76.185	61,4
LİBYA	27.215	31.082	58.861	89,4
TUNUS	43.829	42.686	52.978	24,1
FAS	34.704	33.243	52.475	57,9
MISIR	39.598	34.559	47.363	37,0
SURİYE	43.228	33.117	44.471	34,3
KATAR	13.440	16.593	27.808	67,6
BAHREYN	17.343	23.235	26.424	13,7
B.A.E	16.086	15.913	15.283	-4,0
YEMEN	7.558	9.665	13.433	39,0
FİLİSTİN	4.837	6.383	12.489	95,7
UMMAN	5.157	5.345	10.660	99,4
SUDAN	3.964	3.769	5.434	44,2
	721.263	809.092	1.056.522	30,6

Yukarıda son üç yılda ocak-mayıs aylarında, Arap Ülkelerinden gelen ziyaretçi sayıları görülmektedir. Toplamda geçen yıla oranla %31 artış gerçekleşmiştir.

Aşağıda ise İstanbul'a gelen toplam ziyaretçi sayısı, Arap ülkelerinden gelen ziyaretçi sayısı ve bunların oranı görülmektedir. Görüldüğü üzere her geçen yıl bu oran artmaktadır.

	2013 YILI	2014 YILI	2015 YILI	2016 YILI	2017 YILI	2018 YILI*
İstanbul	10.474.867	11.842.983	12.414.677	9.203.987	10.840.595	4.880.888
Arap Ülkeleri	1.675.337	2.126.641	2.534.324	1.976.166	2.633.495	1.056.522
ORAN:	16,0	18,0	20,4	21,5	24,3	21,6

* 2018 yılı ocak-mayıs ayı verisidir.

İSTANBUL'DAKİ ACENTALAR

Turizm Seyahat Acentaları					
	A Grubu	B Grubu	C Grubu	Toplam	Toplamda Oranı
Türkiye (İstanbul hariç diğer iller)	6460	28	84	6572	% 65,6
İstanbul	3368	32	39	3439	% 34,4
TOPLAM	9828	60	123	10011	

Ülkemizdeki toplam 10.011 Turizm Seyahat Acentasının %34'ü yani 3.439'ü İstanbul'da bulunmaktadır. İstanbul'daki bu 3439 Turizm Seyahat Acentasının %97,9'u A grubu, %0,9'u B grubu ve %1,1'i C grubudur.

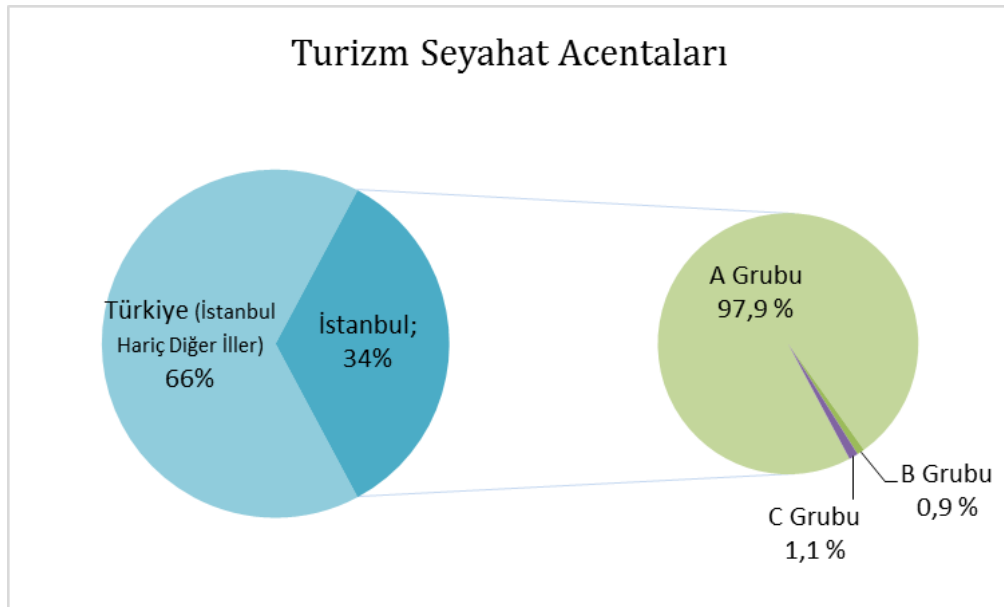

KONAKLAMA TESİSLERİ

KÜLTÜR VE TURİZM BAKANLIĞI “İŞLETME BELGELİ” KONAKLAMA TESİSLERİ

YERİ TÜRÜ	Avrupa	Anadolu	Tesis Sayısı TOPLAM	Avrupa	Anadolu	Avrupa	Anadolu	Yatak Sayısı TOPLAM
	Tesis Sayısı			Oda Sayısı		Yatak Sayısı		
Özel Tesis	116	12	128	4318	411	10896	819	11715
Butik Otel	15	2	17	730	42	1464	84	1548
Beş Yıldızlı Otel	81	19	100	21195	4981	42832	9960	52792
Dört Yıldızlı Otel	107	14	121	12214	1613	24463	3210	27673
Üç Yıldızlı Otel	105	17	122	6053	991	11874	1904	13778
İki Yıldızlı Otel	40	3	43	1458	111	2792	225	3017
Tek Yıldızlı Otel	7	-	7	190	-	363	-	363
Apart Otel	2	2	4	58	68	154	198	352
Pansiyon	4	1	5	44	9	90	18	108
Hostel	1	-	1	123	-	166	-	166
TOPLAM	478	70	548	46383	8226	95094	16418	111512

Yukarıdaki Tabloda Kültür ve Turizm Bakanlığımızdan “İşletme Belgesi” konaklama tesisleri yer almaktadır. Avrupa ve Anadolu yakası olarak ayrı ayrı belirtilmiş olan toplam **548** tesisin tamamının yatak kapasitesi toplamı **111.512**'dir.

Aşağıda ise Bakanlığımızdan yatırım belgesi almış olan 164 adet tesise ait değerler görülmektedir. İstanbul'da inşası devam eden toplam **30.587** yatak kapasiteli konaklama tesisi bulunmaktadır.

KÜLTÜR VE TURİZM BAKANLIĞI “YATIRIM BELGELİ” KONAKLAMA TESİSLERİ

YERİ TÜRÜ	Avrupa	Anadolu	Tesis Sayısı TOPLAM	Avrupa	Anadolu	Avrupa	Anadolu	Yatak Sayısı TOPLAM
	Tesis Sayısı			Oda Sayısı		Yatak Sayısı		
Özel Tesis	11	1	12	426	8	849	11	860
Butik Otel	11	3	14	344	139	696	284	980
Beş Yıldızlı Otel	25	5	30	6131	1147	12163	2406	14569
Dört Yıldızlı Otel	33	6	39	3349	1079	6658	2294	8952
Üç Yıldızlı Otel	26	11	37	1012	372	2102	710	2812
İki Yıldızlı Otel	2	11	13	45	263	90	526	616
Tek Yıldızlı Otel	1	18	19	10	230	20	458	478
TOPLAM	109	55	164	11.627	3238	23.898	6689	30587

YEME-İÇME VE EĞLENCE TESİSLERİ

KÜLTÜR VE TURİZM BAKANLIĞI “İŞLETME BELGELİ”

YERİ	Avrupa	Anadolu	Avrupa	Anadolu	TOPLAM
TÜRÜ	Sayısı		Kapasite		Kapasite
Özel Tesis	150	31	22788	6636	29424
Lüks Lokanta	1	-	600	-	600
1.Sınıf Lokanta	108	51	26983	14574	41557
2.Sınıf Lokanta	33	14	5068	2110	7178
Kafeterya	5	1	640	175	815
Müstakil Eğlence Yerleri	6	1	950	50	1000
Bar	2	2	210	90	300
Günübirlik Tesisler	9	5	2345	965	3310
Kongre Merkezleri	3	-	-	-	0
Yat Limanları	2	-	-	-	0
Ara Toplam	319	105	59584	24600	84184
Yüzer Tesis	30	13	11531	4557	16088
Günübirlik Gezi Tekneleri	49	33	6362	7722	14084
Ticari Yatlar	111	56	723	426	1149
Havuzlar	1	-	-	-	-
Tüm Toplam	717				115505

Tabloda, Kültür ve Turizm Bakanlığında “İşletme Belgesi” Yeme - İçme ve Eğlence Tesisleri yer almaktadır. Bunların toplam kapasitesi **115.505** kişidir. Bu kapasitenin 31.321 kişilik kısmı Yüzer Lokantalar, Günübirlik Gezi Tekneleri ve Ticari Yatlar olarak belgelendirilen deniz taşıtlarına aittir.

Aşağıda ise Bakanlığımızdan yatırım belgesi almış olan tesislerin sayıları görülmektedir. İstanbul’da inşası devam eden toplam 3.401 kişi kapasiteli Yeme - İçme ve Eğlence Tesisi bulunmaktadır.

TURİZM YATIRIMI BELGELİ YEME-İÇME VE EĞLENCE TESİSLERİ

YERİ	Avrupa	Anadolu	Avrupa	Anadolu	TOPLAM
TÜRÜ	Sayısı		Kapasite		Kapasite
1.Sınıf Lokanta	10	1	1780	156	1936
Günübirlik Tesisler	-	-	-	-	-
Özel Belgeli	2	5	1275	190	1465
Yat Limanları	1	-	-	-	-
Kongre Merkezi	-	1	-	-	-
Toplam	13	7	3055	346	3401